

Grønlandsk mariehøne

Grønlandsk navn: Aamanganiaq

Latinsk navn: Coccinella transversoguttata

Engelsk navn: Transverse Ladybeetle

Klasse: Insekter

Orden: Biller

Familie: Mariehøns

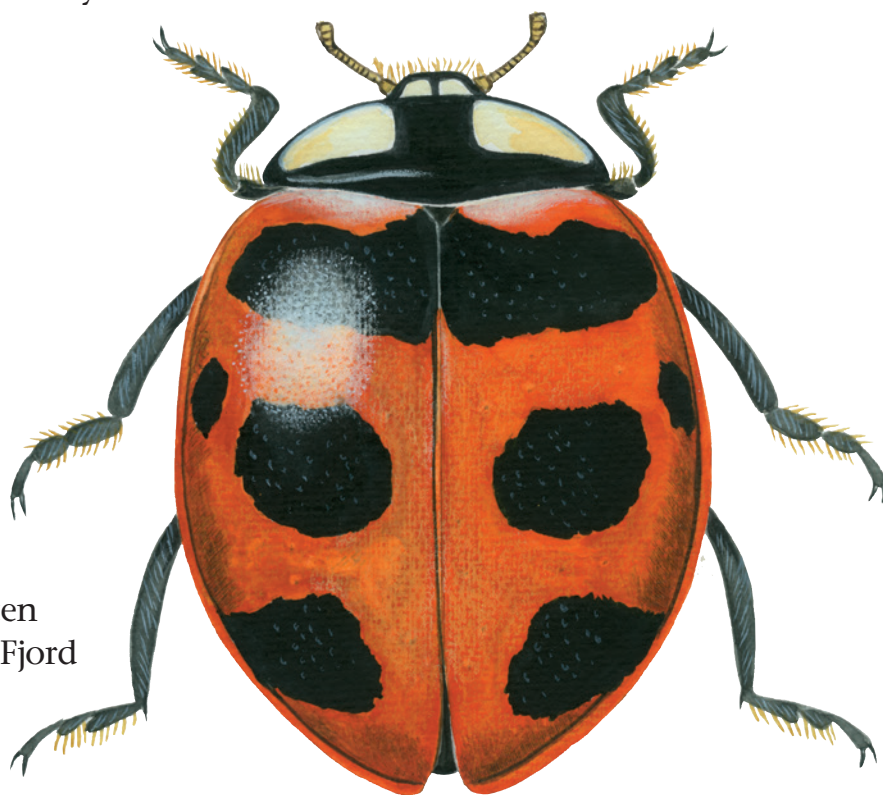

Grønlandsk mariehøne lever i krat og tørre he-der, især af dværg-birk. Billen findes mod nord til Upernavik på vestkysten og til Kejser Franz Joseph Fjord på østkysten.

Kendetegn

Mariehøns er næsten halvkugleformede biller med korte ben og følehorn. Hovedet er sort med to hvidlige pletter, og dækvingerne er røde eller gule med sorte pletter. Farvetegningen kan variere meget. Larven er gråsort med sorte og rødgyldne pletter.

Føde

Både larver og de voksne mariehøns er rovdyr, der lever af bladlus og andre små insekter.

Fakta

Levested: Fjeldet
Længde: 4-7 mm
Vingefang: 12 mm

Vidste du det?

Både den voksne mariehøne og larven har karakteristiske farvetegninger i sort og rødt/gult. De røde og gule farver er "advarselsfarver", der beskytter mariehøns mod rovfugle.