



# Skimmelflagermus

Latinsk navn: *Vespertilio murinus*

Engelsk navn: Parti-coloured Bat

Klasse: Pattedyr

Orden: Flagermus

Familie: Barnæser



**S**kimmelflagermusen er almindelig udbredt i Nordøstsjælland, i Østjylland og på Bornholm. Arten jager, når det er mørkt ved at udsende lydbølger, der kastes tilbage til flagermusen som et ekko. Flagermusene jager over åbne områder som marker og inde i byer ved gadelys, der tiltrækker insekter. Om vinteren holder flagermusene til i bygninger og på lofter.

## Kendetegn

Skimmelflagermus kan genkendes på de sortbrune hår på ryggen med sølvhvide eller grålige spidser. På undersiden er pelsen flødefarvet til gråhvid. Skimmelflagermusen frembringer høje kliklyde i parringstiden.

## Føde

Skimmelflagermus æder myg, bladlus, natsommerfugle, biller og andre insekter.

### Fakta

Biotoper: Det åbne land  
Længde: 5,5-6,3 cm  
Vingefang: 28-30 cm  
Vægt: 8-18 g  
Kuld størrelse: 2 unger  
Antal kuld: 1  
Drægtighed: ? uge



Ekskrement

### Vidste du det?

Skimmelflagermus parrer sig om efteråret, men selve befrugtningen sker ikke ved parringen. Først om foråret, hvor omkring 30-50 hunner danner en ynglekoloni, bliver hennens æg befrugtet af sæden, som den har gemt i livmoderens siden parringen. Når det bliver sommer, føder hunnen de små flagermusunger.



## Tegn en skimmelflagermus

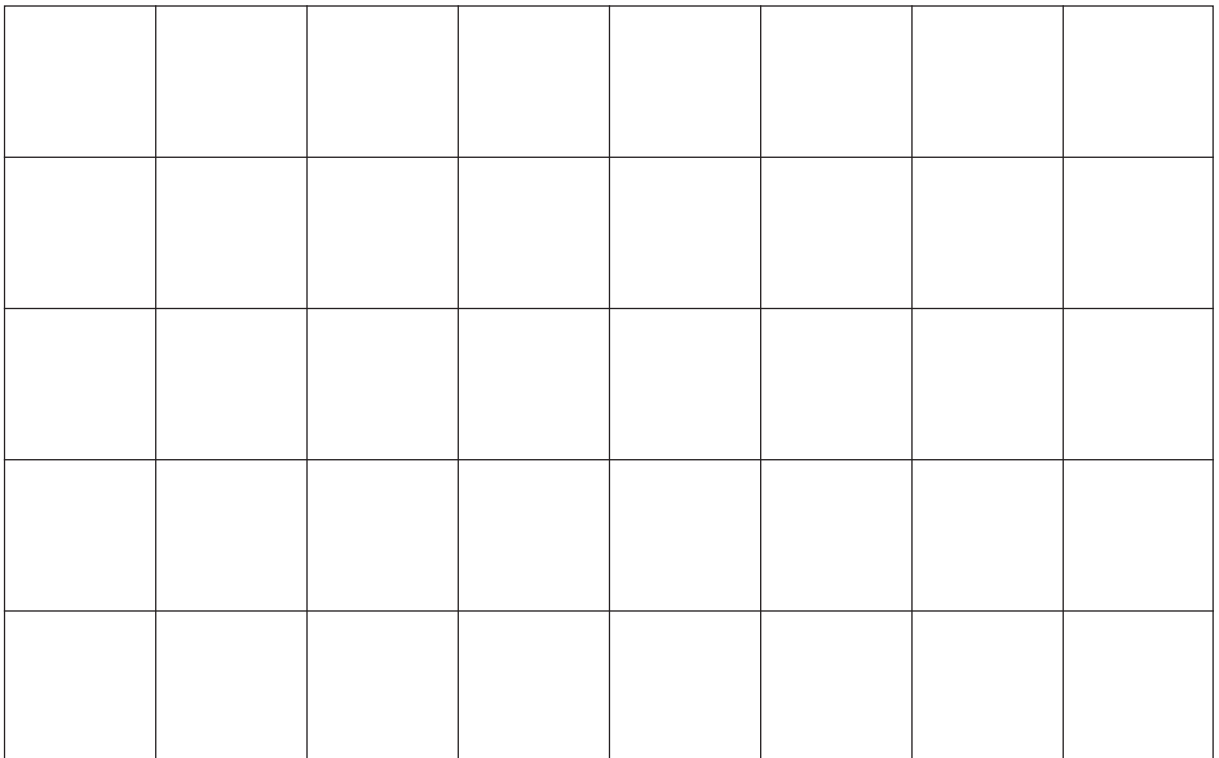
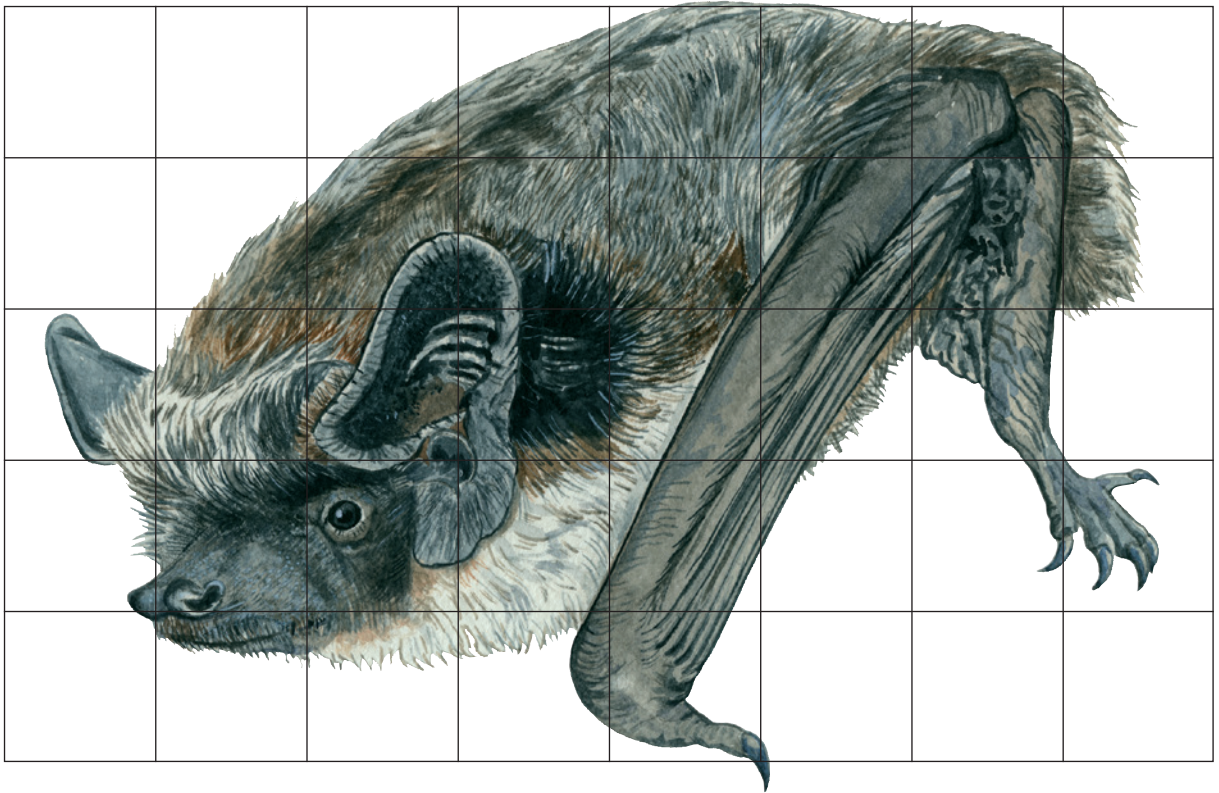



## Skimmelflaggermusens føde

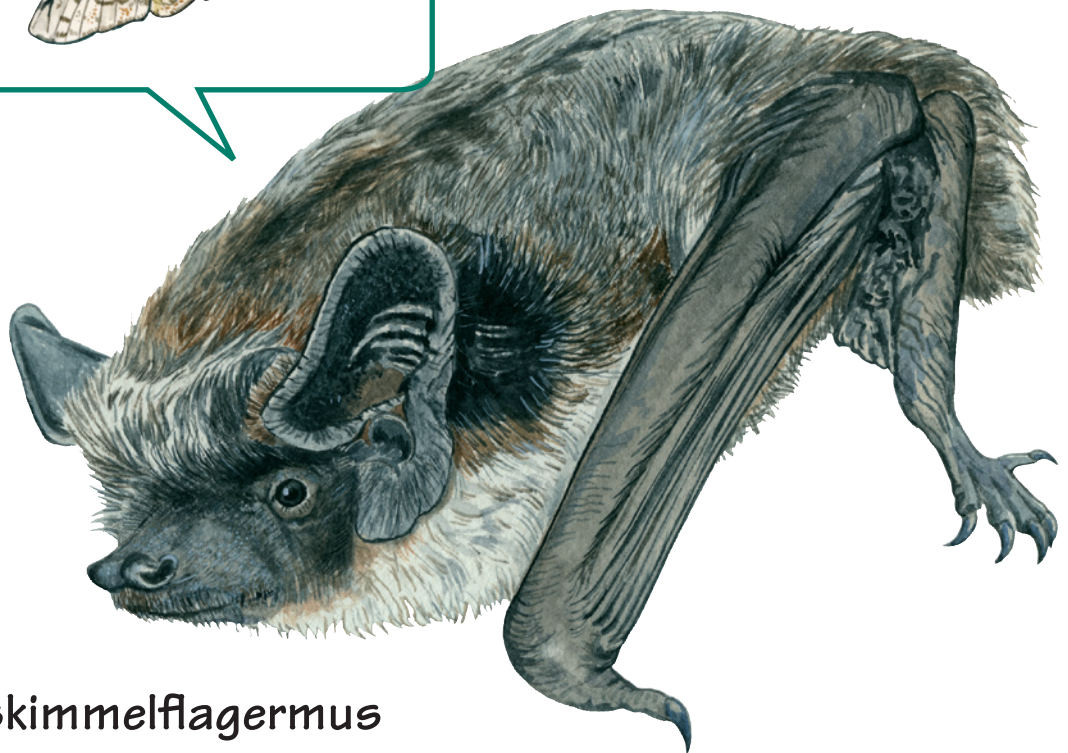
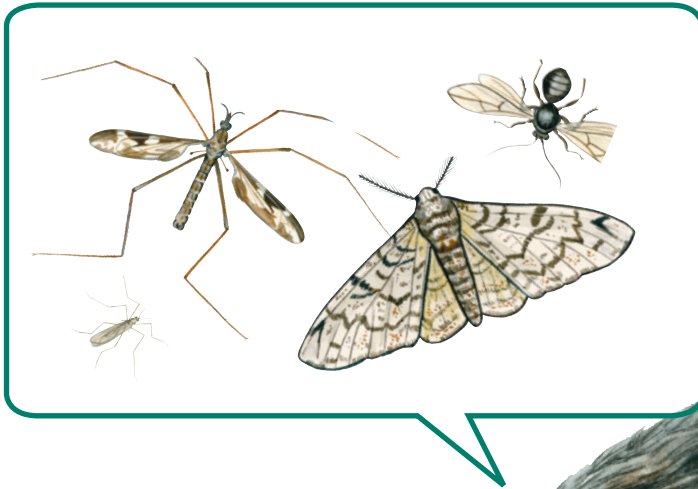

## Fortæl om skimmelflaggermus

---

---

---

---

---

---

---

---

---

---