



Stor vandsalamander

Latinsk navn: *Triturus cristatus*

Engelsk navn: Crested Newt

Klasse: Padder og krybdyr

Orden: Halepadder

Familie: Salamandre

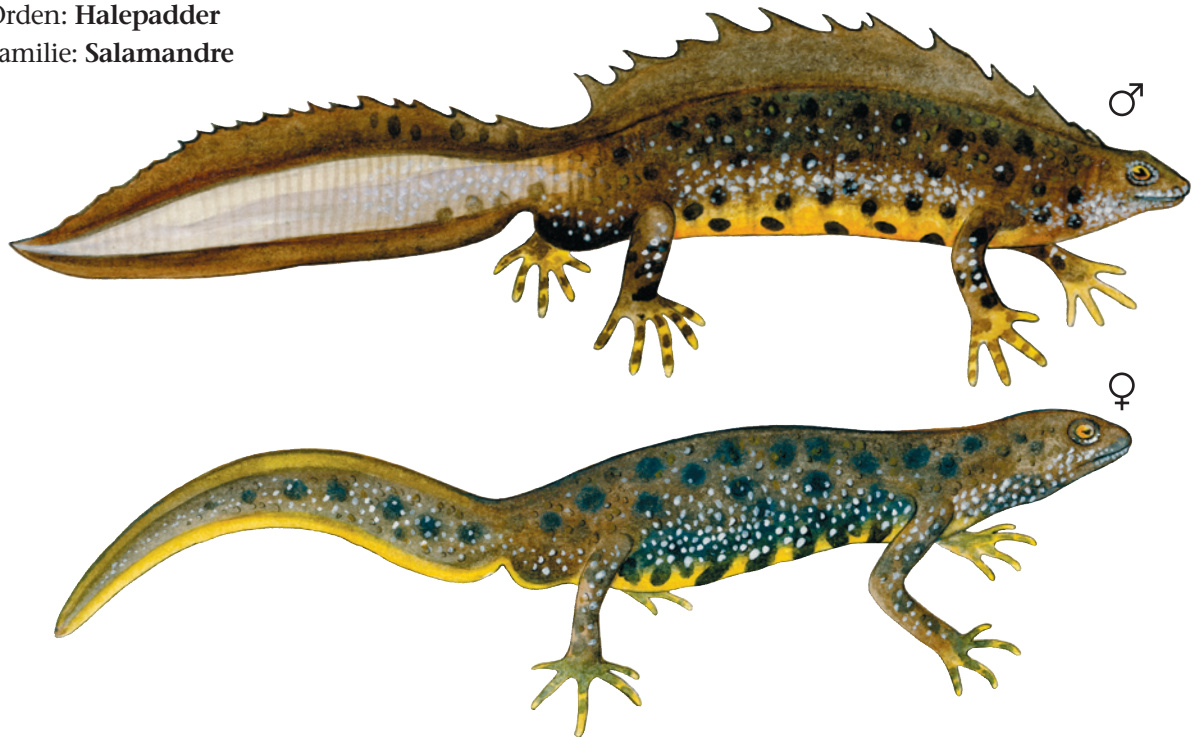

Stor vandsalamander er udbredt i hele Danmark. Den yngler i små damme og søer, hvor den som regel er mest aktiv om aftenen og om natten. Stor vandsalamander kaldes også kongesalamander.

Kendetegn

Stor vandsalamander kendes især på sin mørke ryg og den gule underside med sorte pletter. Langs siden af kroppen og på ryggen har den mange små, hvide vorter. I yngletiden har hannen en høj, takket rygkam.

Føde

Stor vandsalamander æder især vandinsekter, orme og andre salamandere. Den har stor appetit og æder alle dyr, som den kan gabe over. Den spiser også skrubbudsens haletudser, som er giftige for de fleste andre dyr.

Fakta

Levesteder: Skoven, Sø og vandløb
Længde: 10-16 cm
Max levealder: 16 år
Æg: 200-400 æg
Antal kuld: 1

Vidste du det?

Stor vandsalamander træffes ofte nær huse, og den kan gemme sig i fugtige kældre og under gulve. Man finder fx tit vandsalamandre under gamle betongulve, der hugges op. Disse vandsalamandre har gravet sig ind under husenes fundamenter. Stor vandsalamander er totalfredet.



Tegn en stor vandsalamander

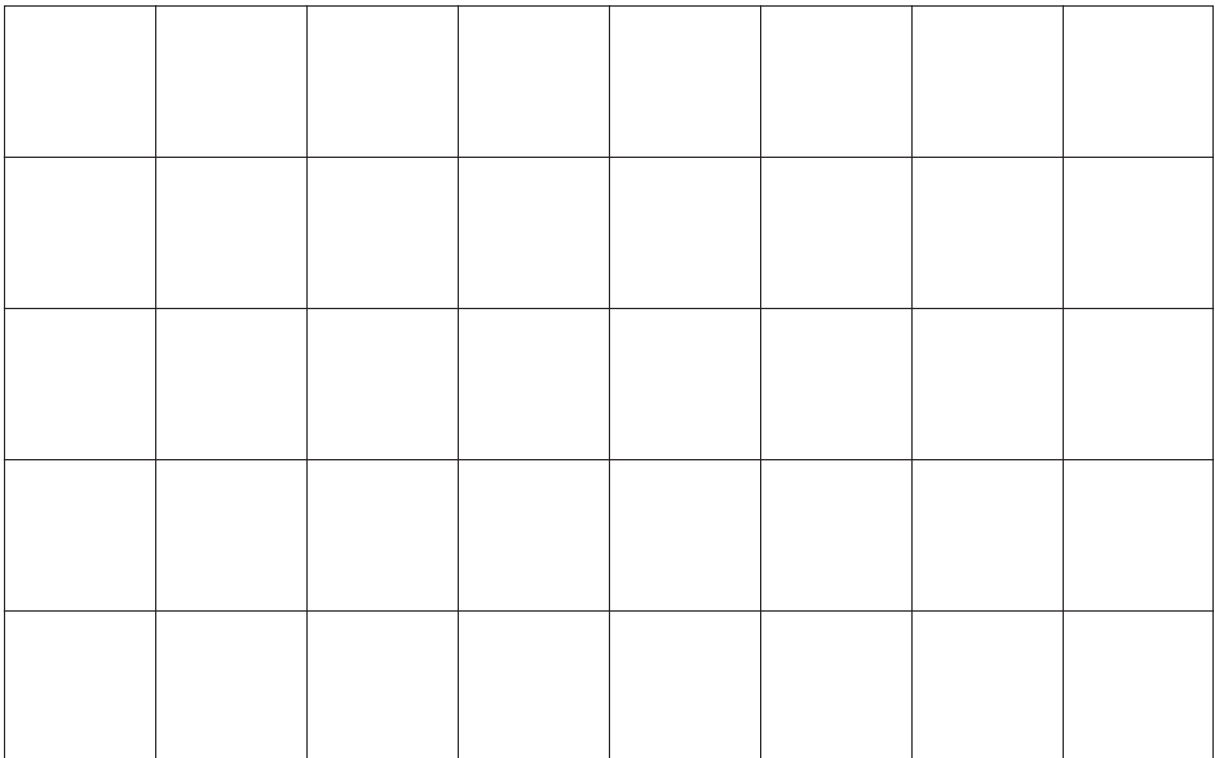
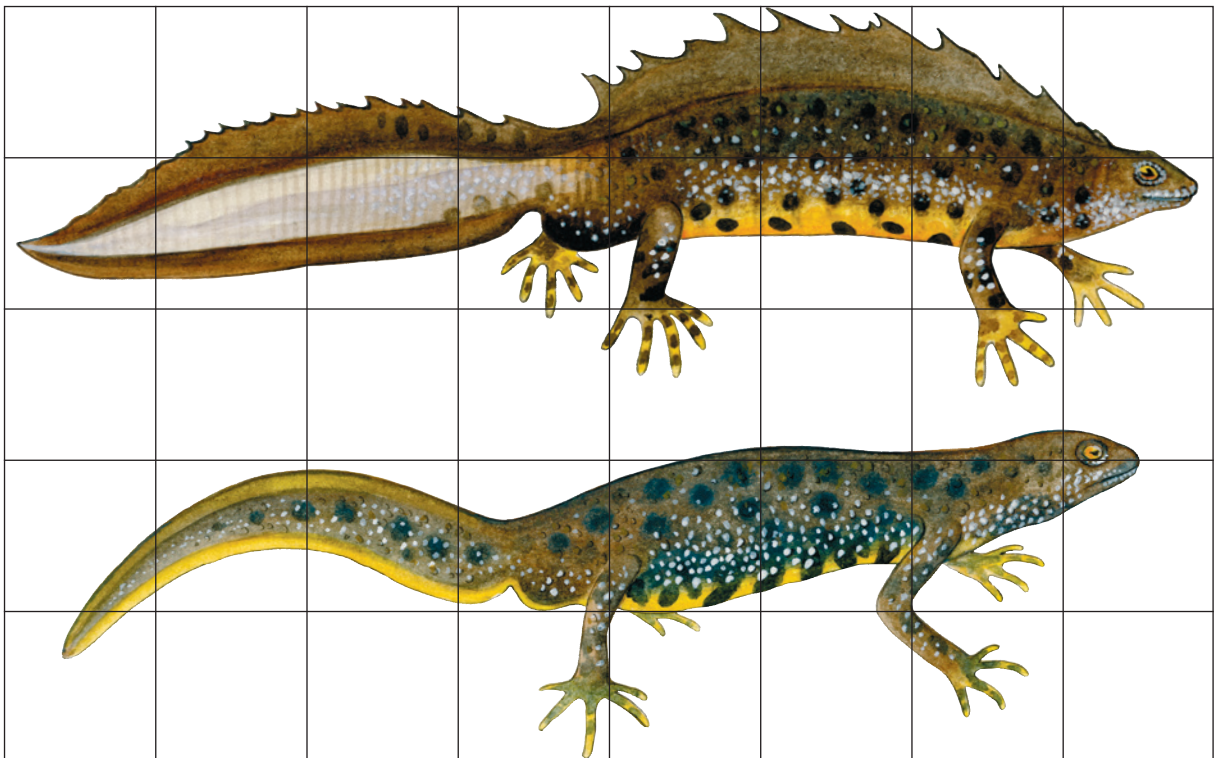



Stor vandsalamanders føde

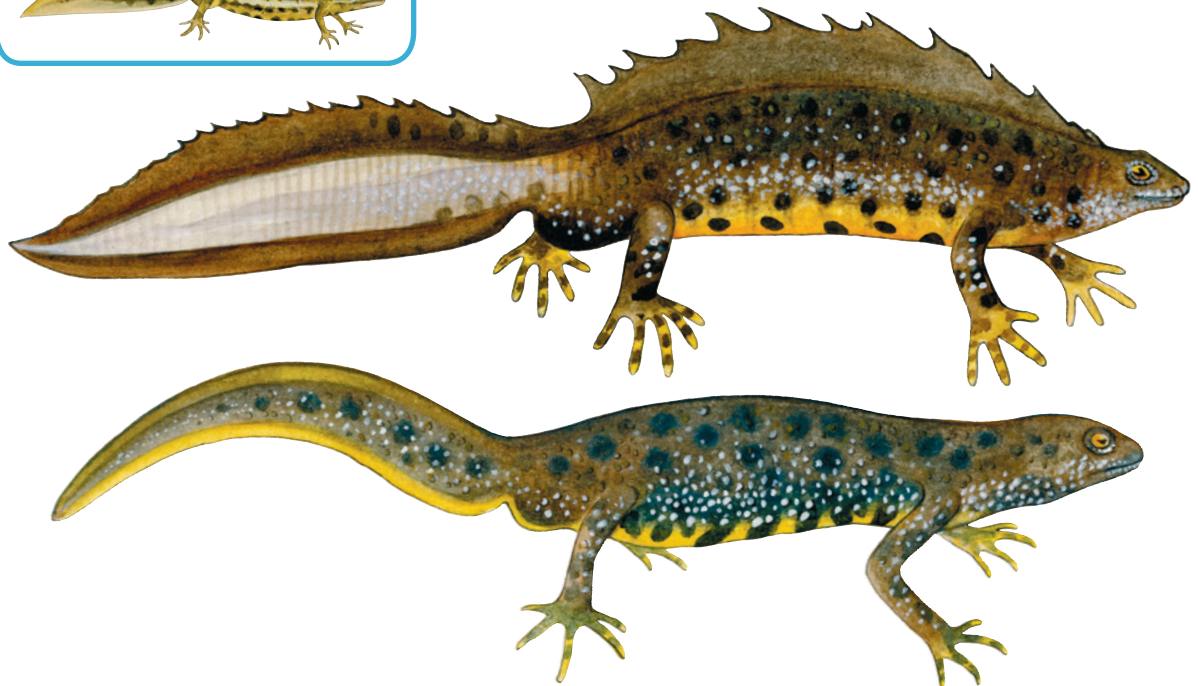
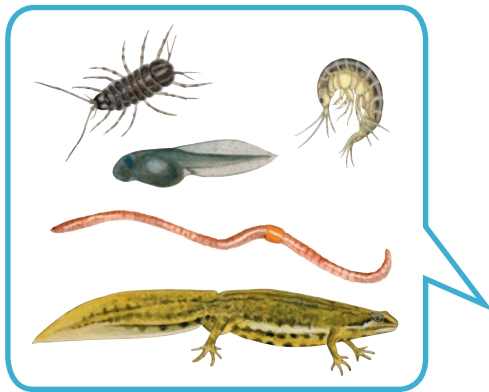

Fortæl om stor vandsalamander
