



# Snog

Latinsk navn: *Natrix natrix*  
Engelsk navn: Grass snake  
Klasse: Padder og krybdyr  
Orden: Skælklædte krybdyr  
Familie: Snoge



Der findes **snoge** i stort set hele Danmark, men snogen er dog ret sjælden i Nordjylland. Den mangler på en del øer. Snogenedog lever især i moser og ved søer og vandløb, hvor de jager frøer og tudser. Snogen er fredet i Danmark. Den må ikke samles ind eller slås ihjel.

## Kendetegn

Snogen er en slange. Den er som regel sort med to gule nakkepletter. Den er ikke giftig og kendes fra hugormen på de to gule nakkepletter. Pletterne kan dog mangle hos nogle snoge. Snogen kendes desuden ved, at hovedet går jævnt over i kroppen og ved, at pupillen er rund.

## Føde

Snoge lever især af frøer og tudser. Deres antal er gået tilbage i de seneste år, fordi antallet af frøer og tudser er faldet.

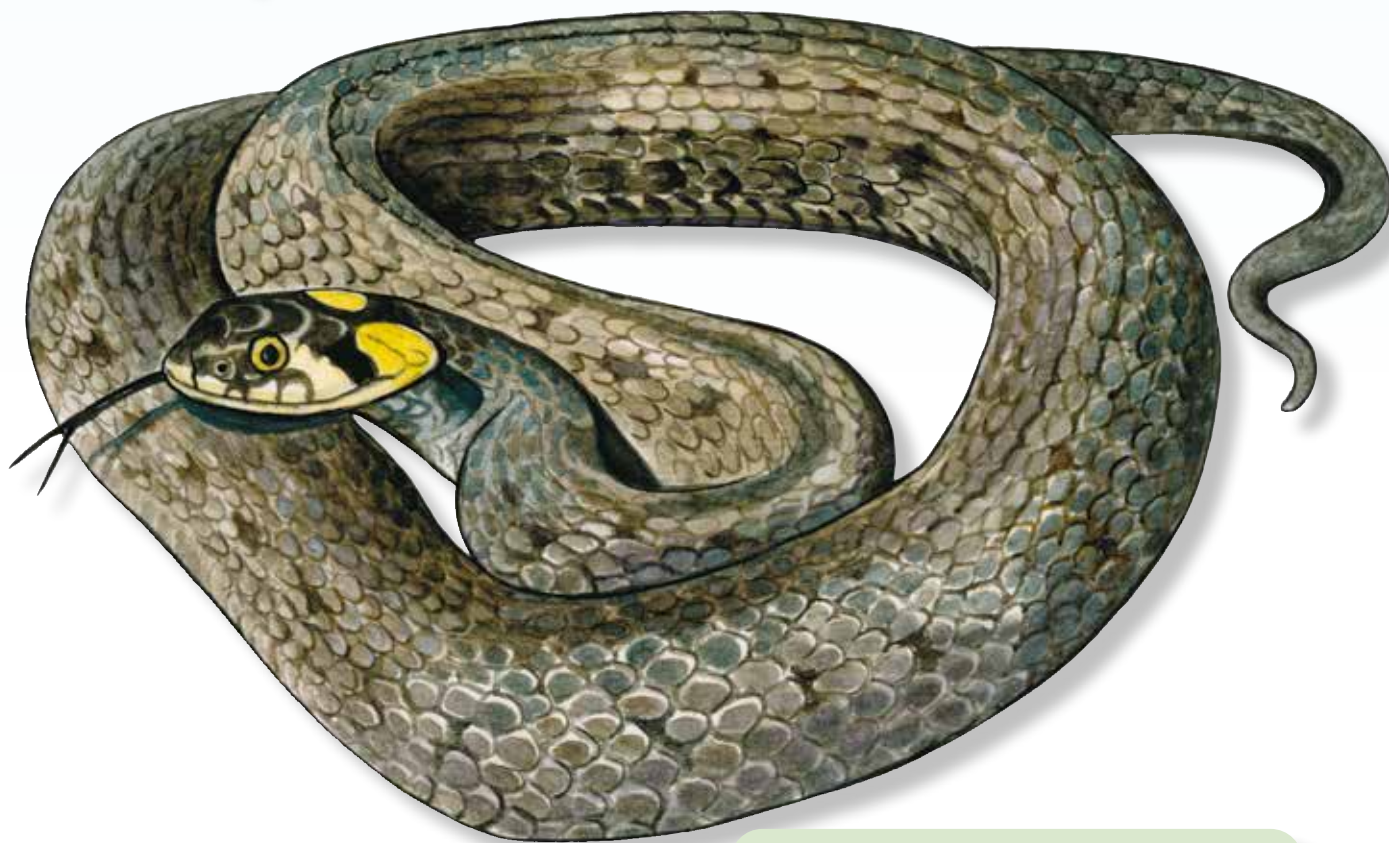

## Fakta

Levesteder: Sø og vandløb, Skoven, Det åbne land  
Længde (han): 50-90 cm  
Længde (hun): 60-130 cm  
Æg: maks. 60 æg  
Maks. levetid: 23 år

## Vidste du det?

Snoge kommer frem fra deres vinterdvale i marts/april. Hannerne kommer frem først. Når hunnerne kommer frem, er det parringstid. I juli lægger hunnen sine æg i en bunke kvas eller kompost, hvor der er lidt varme. Æggene klækkes i september, og ungerne går normalt straks i dvale.