



Taskekrabbe

Latinsk navn: *Cáncer pagúrus*

Engelsk navn: Edible crab

Klasse: Krebsdyr

Orden: Tibenede krebsdyr

Familie: Portunidae

Taskekrabben er almindelig i Danmark i Nordsøen, Skagerrak og i den vestlige del af Limfjorden. Den er dog mere sjælden i Kattegatområdet. Krabben lever i havområder med dybde på 3- 50 m, men den overvintrer dog på noget dybere vand. Taskekrabben lever på stenet, sandet og mudret havbund og kan ses hele året.

Kendetegn

Taskekrabber er store, rødbrune krabber med to, glatte og kraftige klosakse med sorte spidser. Skjoldet er tværovalt og hvælvet med små vorter. Krabbens ben er desuden dækket af hår, som hjælper den til at finde føde. I panden har den 2 øjne og 5 små tænder.

Føde

Taskekrabben er et rovdyr, der bl.a. æder muslinger og andre krebsdyr.

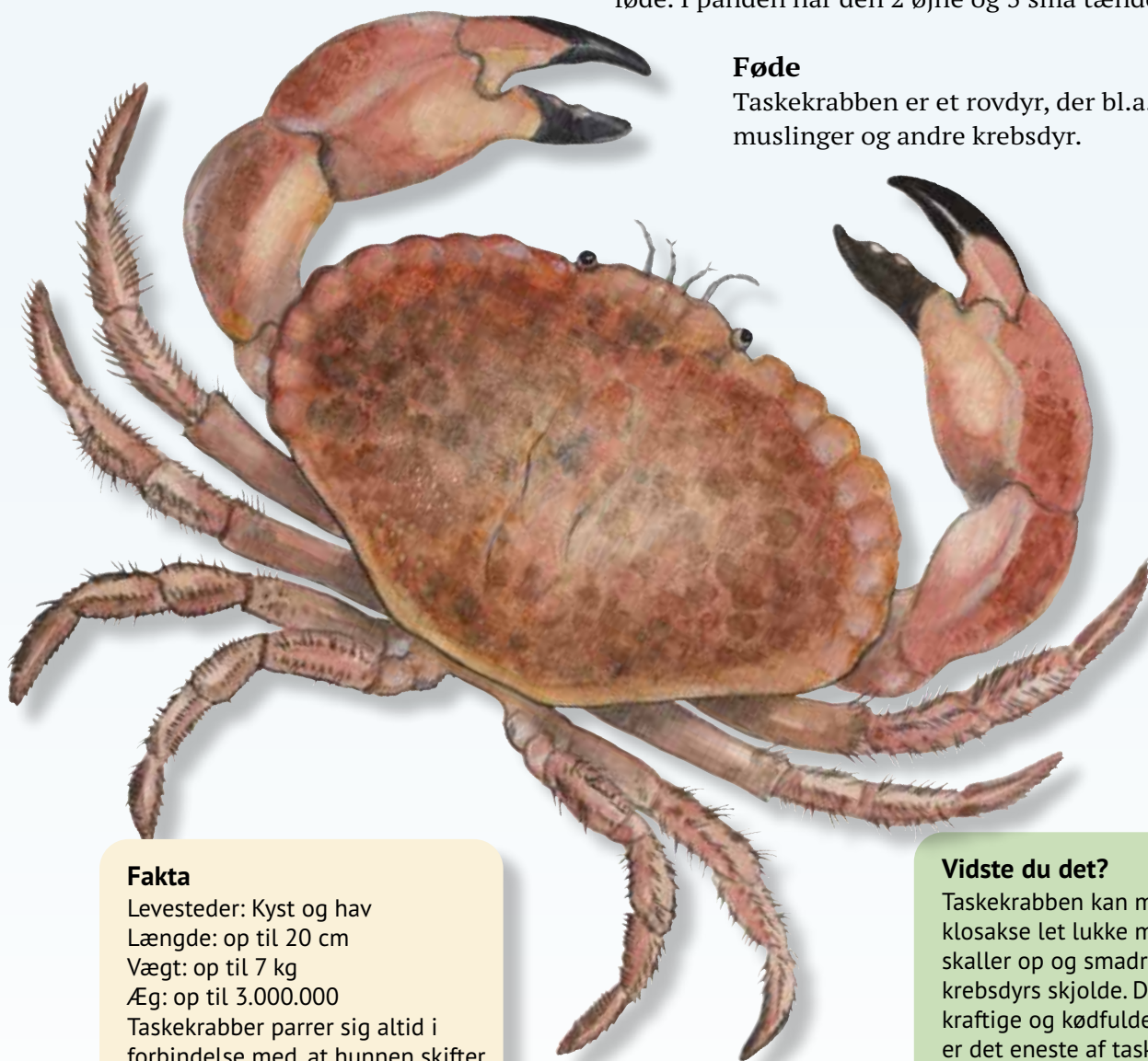

Fakta

Levesteder: Kyst og hav

Længde: op til 20 cm

Vægt: op til 7 kg

Æg: op til 3.000.000

Taskekrabber parrer sig altid i forbindelse med, at hunnen skifter skal og derfor er helt blød.

Vidste du det?

Taskekrabben kan med sine klosakse let lukke muslingeskaller op og smadre andre krebsdyrs skjolde. De store, kraftige og kødfulde klosakse er det eneste af taskekrabben, der spises i Danmark.