



Jomfruhummer

Latinsk navn: *Nephrops norvegicus*

Engelsk navn: Hermit crab

Klasse: Krebsdyr

Orden: Tibenede krebsdyr

Familie: Hummere

Jomfruhummeren eller dybvandshummeren findes i de danske farvande, hvor den lever på havbunden på 25-250 meters dybde. Jomfruhummeren er et bunddyr, der foretrækker blød, mudret bund, hvor den bygger ret komplicerede gangsystemer med op til flere åbninger.

Kendetegn

Jomfruhummere er slanke, rødgyldne krebsdyr, med ti ben, hvoraf det forreste par er udviklede klosakse. Klosaksene er slanke og har torne. Hummeren har sorte øjne og bred halevifte bagest på den tydeligt ledede krop. Hannen er større end hunnen.

Føde

Jomfruhummeren jager hovedsagelig mindre krebsdyr og børsteorme om natten.

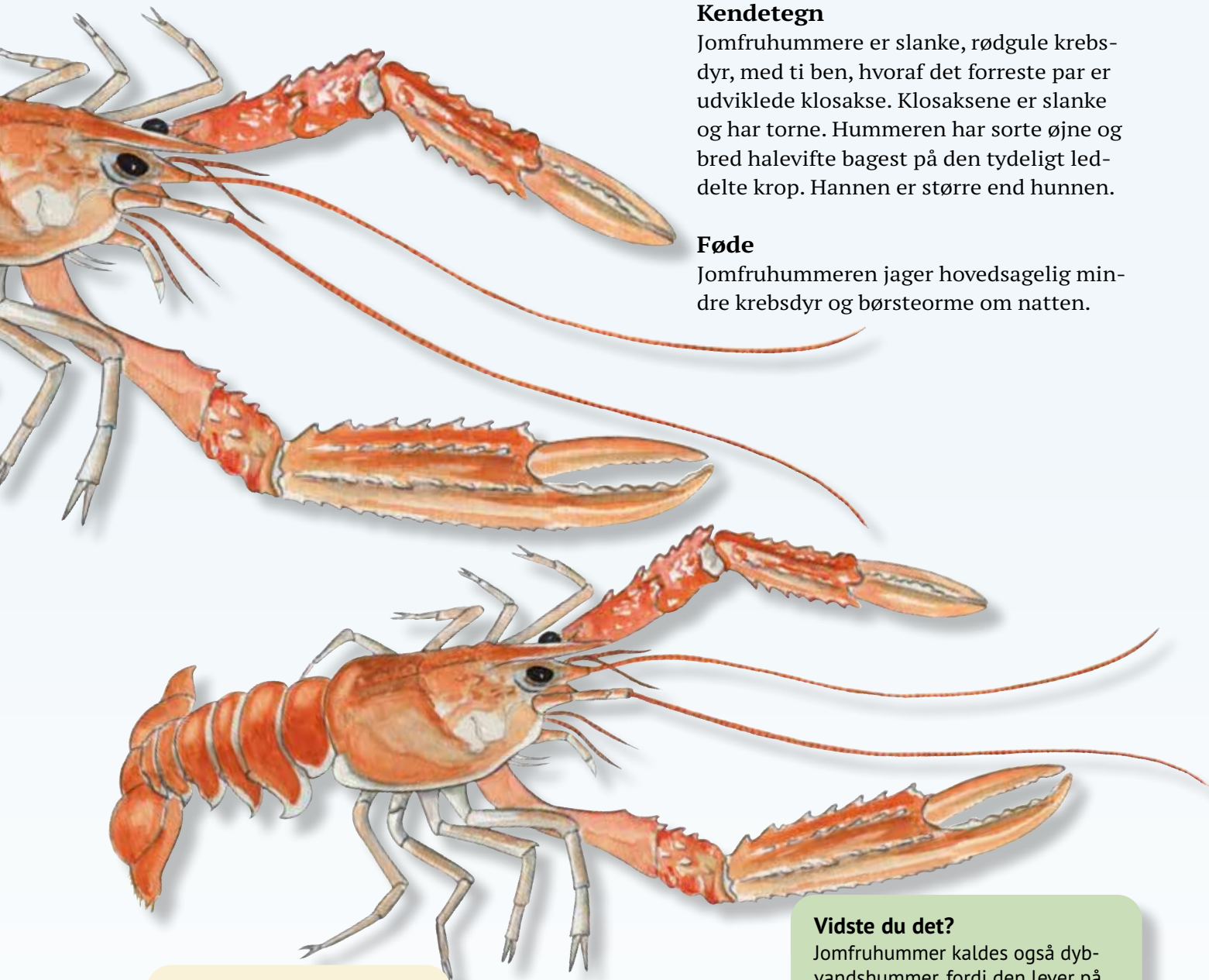

Fakta

Levesteder: Kyst og hav

Længde (han): Op til 25 cm

Længde (hun): Op til 20 cm

Æg: ca. 4.000 hvert andet år

Vidste du det?

Jomfruhummer kaldes også dybvandshummer, fordi den lever på dybere vand end den almindelige hummer. Desuden er jomfru- eller dybvandshummeren blevet en mere populær spise end den almindelige hummer.