



# Stor nåletræs-snudebille

Latinsk navn: *Hylobius abietis*

Engelsk navn: Pine Weevil

Klasse: Insekter

Orden: Biller

Familie: Snudebiller

**Nåletræssnudebilleren** er meget almindelig i nåleskove, især i store rydninger, hvor der er plantet nye nåletræer. Duften fra de fældede træer lokker billerne til.

## Kendetegn

Nåletræssnudebilleren er mørkebrun med gule eller gulbrune pletter. Snuden er bred. Larven er hvidlig med et brunt hovede.

## Føde

Nåletræssnudebilleren lever af frisk bark fra nåletræer. Larven lever under barken, og især omkring rødderne på friske og udgåede nåletræer.

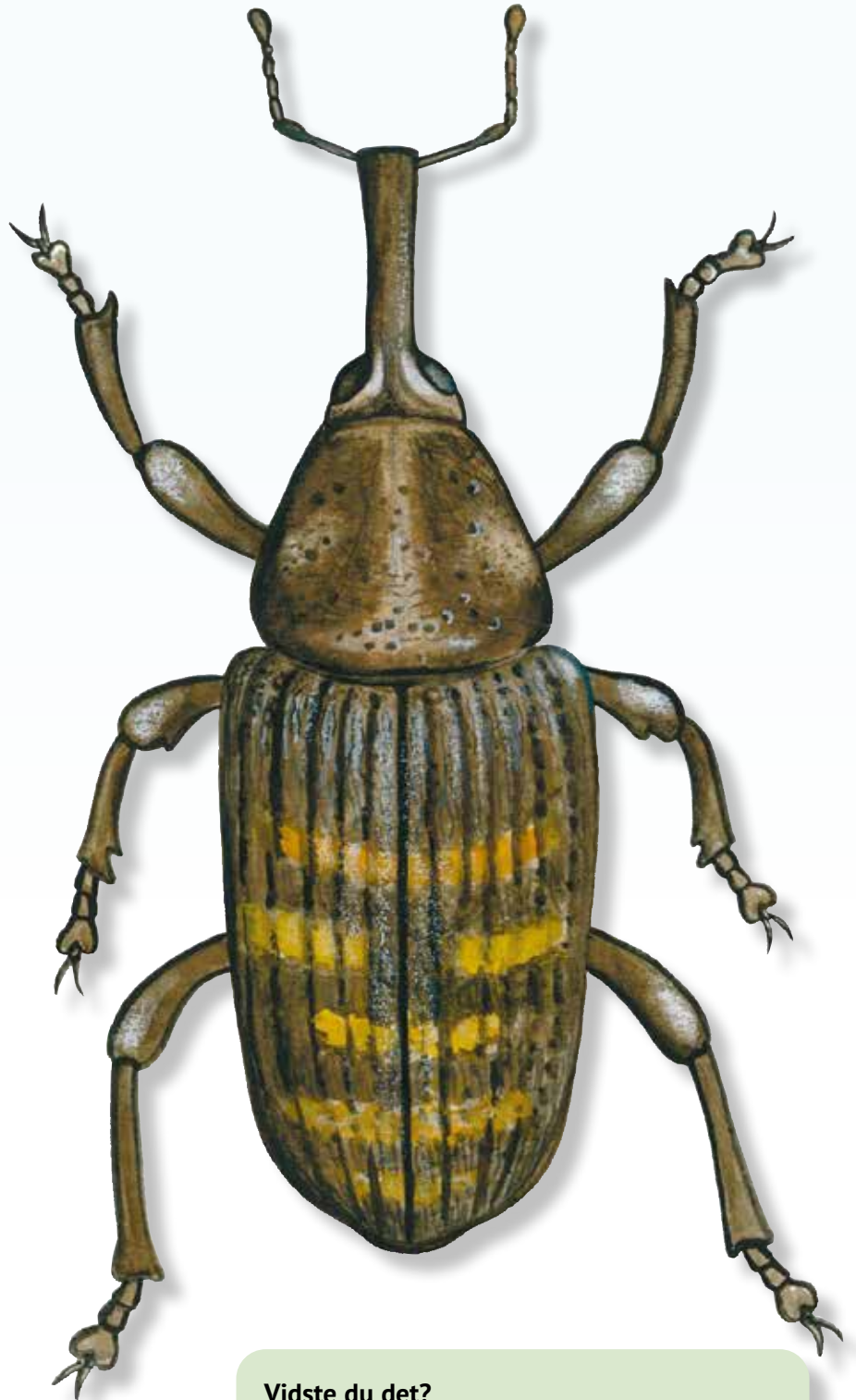

## Fakta

Levesteder: Skoven

Længde: 1-1,5 cm

Parring: Juli-september

Larvetid: Overvintrer

Puppetid: 1-2 uger

## Vidste du det?

Nåletræssnudebilleren betragtes som et skadedyr i nåletræsplantager. Hunnen lægger sine æg ved rodhalsen på et træ, og larverne gnaver gange i de tynde rødder. De voksne biller gnaver i barken fra friske nåletræer. Hvis angrebet er voldsomt, går træerne ud. Det er især slemt i nyplantninger.