



Sankthansorm

Latinsk navn: *Lampyris noctiluca*

Engelsk navn: Glow Worm

Klasse: Insekter

Orden: Biller

Familie: Ildfluer

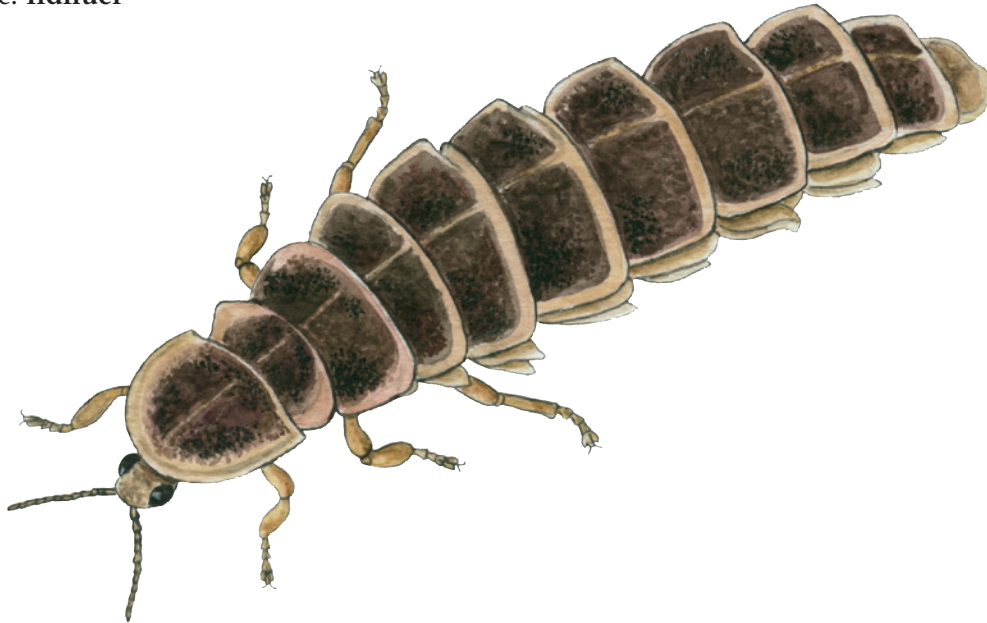

Sankthansorm findes spredt hist og her i Danmark. Billen lever på fugtige marker, enge, ved søer og moser samt i skovlysninger. Sankthansorme er aktive om aftenen og om natten.

Kendetegn

Sankthansorme er ikke orme men lysende biller. Hunnen er mørk og vingeløs med en lang bagkrop, og hannen er mørkebrun med lange, smalle vinger. Larverne er mørke med lysegule og rødgyldne pletter. Både voksne sankthansorme, æg, pupper og larver lyser. Hunnen udsender det kraftigste lys.

Føde

De voksne bille tager næsten ingen føde til sig. Larverne æder snegle.

Fakta

Levesteder: Det åbne land
Længde (han): 11-12 mm
Længde (hun): 16-18 mm
Kan ses: Juni-juli
2-årig udvikling

Vidste du det?

Sankthansorme producerer lys ved iltning af æggehviteproteiner og kemiske processer i bagkroppen. Hunnen tiltrækker hanner med det kraftige lys.



Tegn en sankthansorm

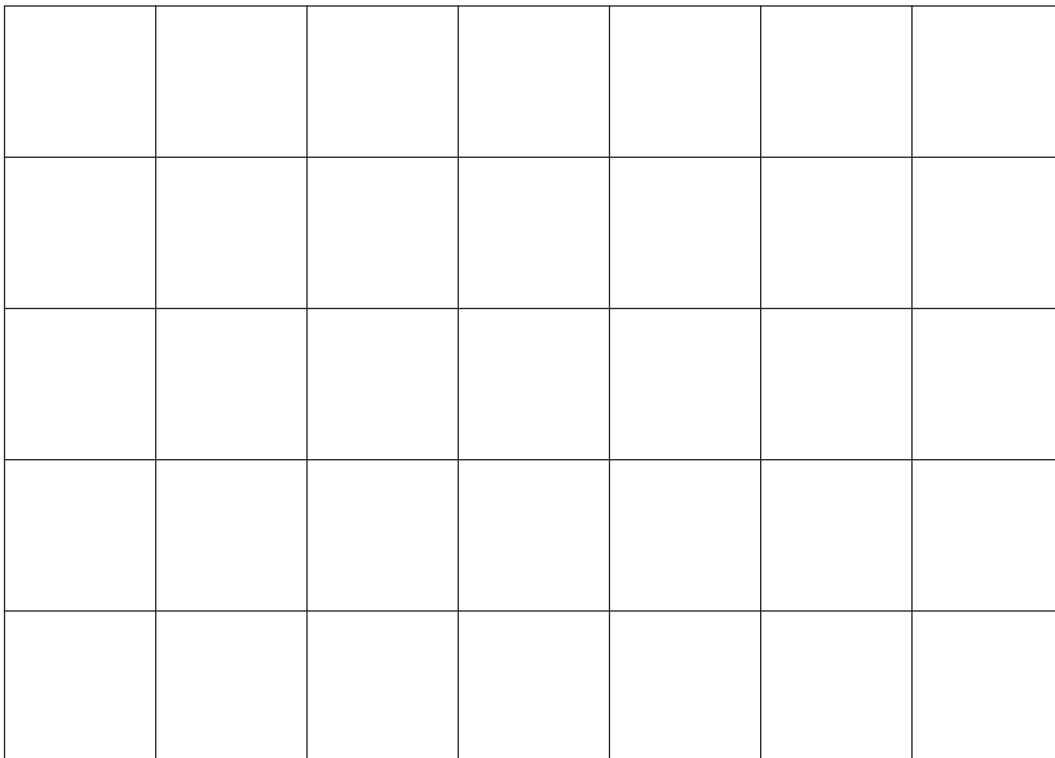
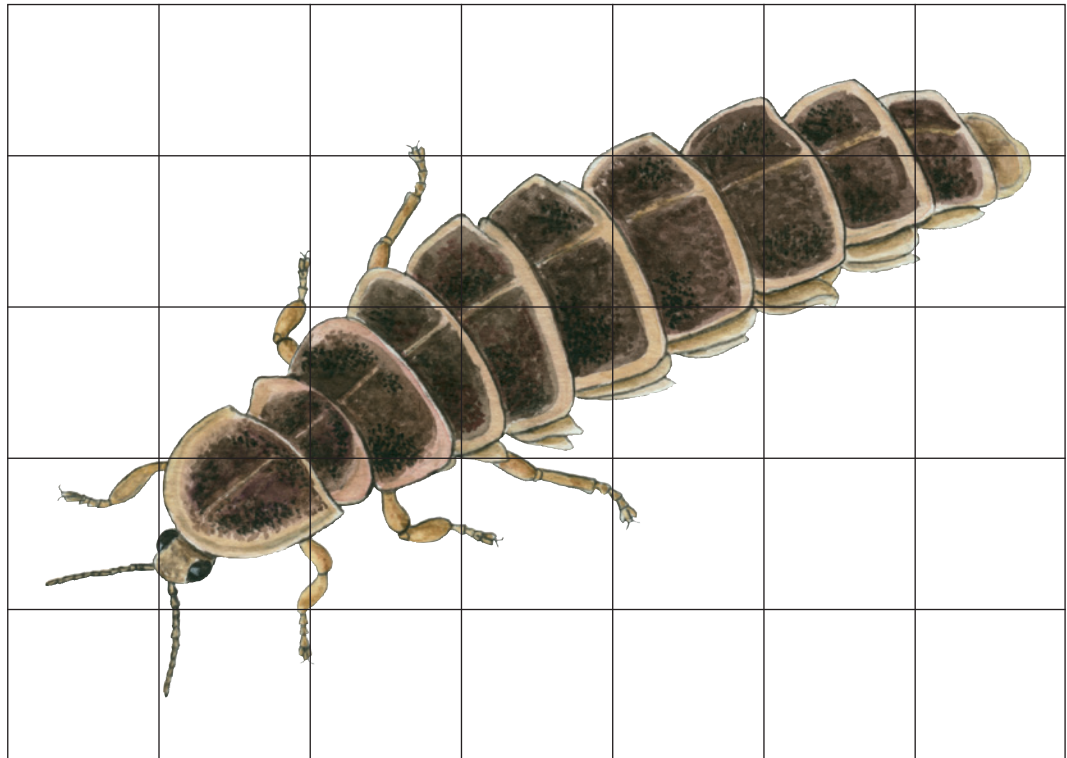

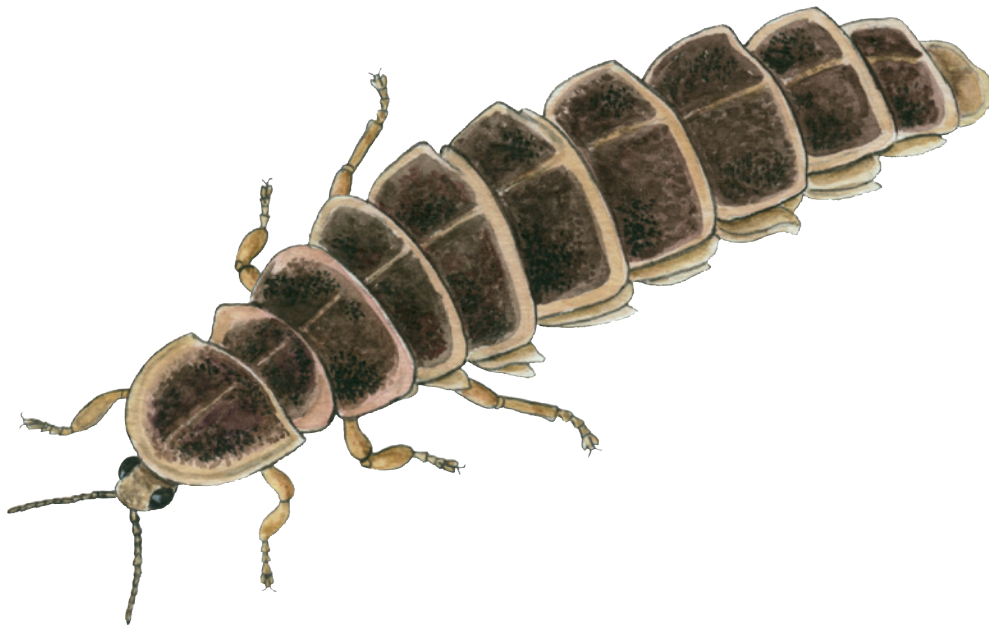

Fortæl om sankthansorm
