



Sabelhveps

Latinsk navn: **Rhyssa persuasoria**

Engelsk navn: **Sabre Wasp**

Tysk navn: **Holzschlupwespe**

Svensk navn: **Svart parasitstekel**

Norsk navn: **Sabelveps**

Klasse: **Insekter**

Orden: **Årevinger**

Familie: **Sabelhvepse**

Sabelhvepsen er en meget stor snyltehveps. Den er almindelig i nåleskove og blandingskove.

Kendetegn

Sabelhvepsen er meget stor og karakteristisk hveps, der kendes på sin lange, sorte krop med gule aftegninger og hunnens enorme læggebrod, som kan være 40-50 mm.

Hannen er lidt mindre end hunnen.

Føde

De voksne sabelhvepse lever af af nektar og honningdug, der er ekskrementer fra bladlus. Larven lever som snyltedyrt på træhvepselarver, som de æder.

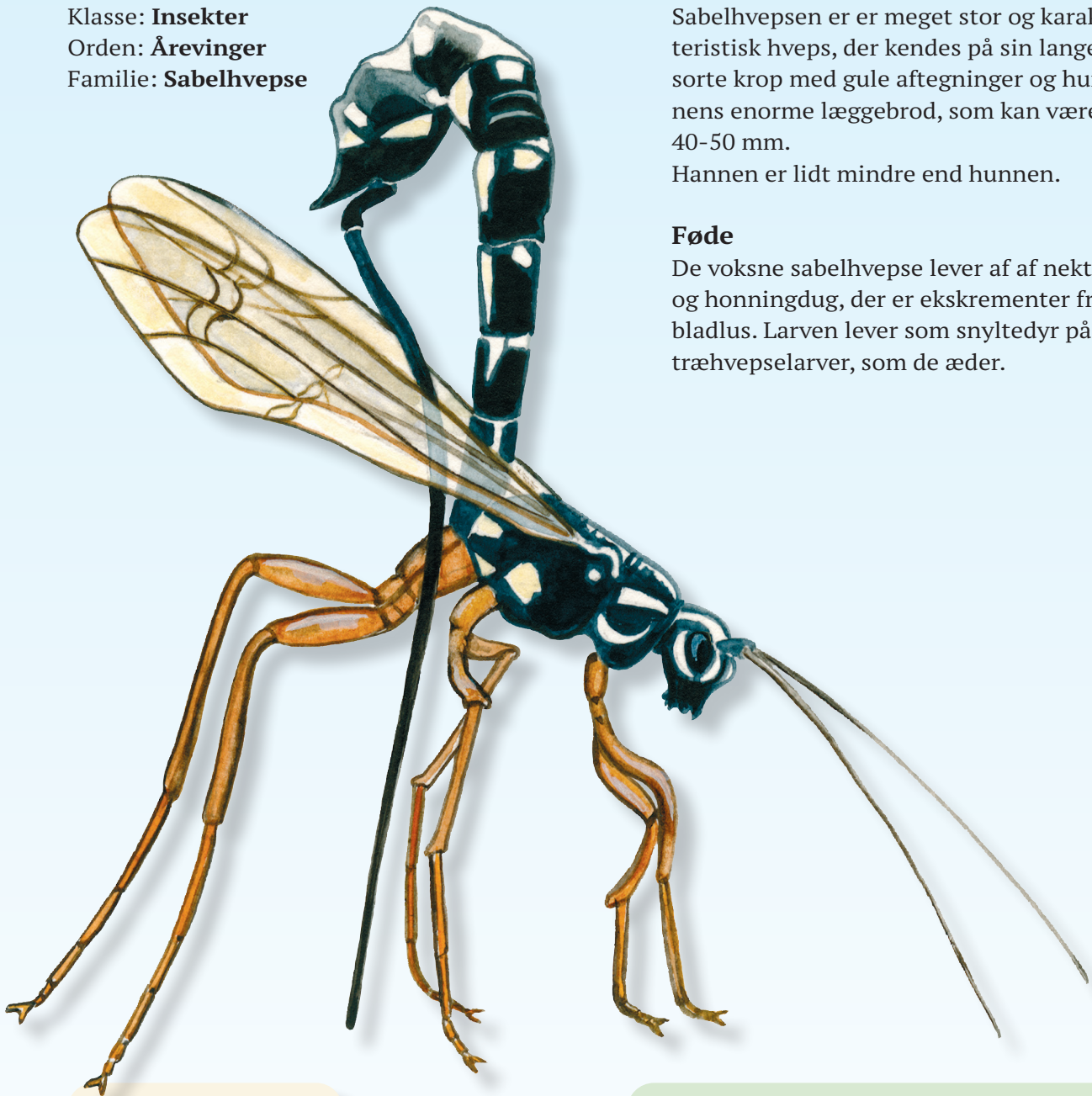

Fakta

Levesteder: Skoven,

Det åbne land

Størrelse: 20-40 mm

Parring: Juni-september

Puppen overvintrer

Vidste du det?

Hun-sabelhvepsen opsøger et træ, hvor der lever larver fra træhvepse under barken. Hun stikker sig lange læggebrod ind under barken og lægger et æg på larven. Sabelhvepselarven udvikler sig nu ved at æde den anden larve.