



Stor nåletræssnudebille

Latinsk navn: *Hyllobius abietis*

Engelsk navn: Pine Weevil

Klasse: Insekter

Orden: Biller

Familie: Snudebiller

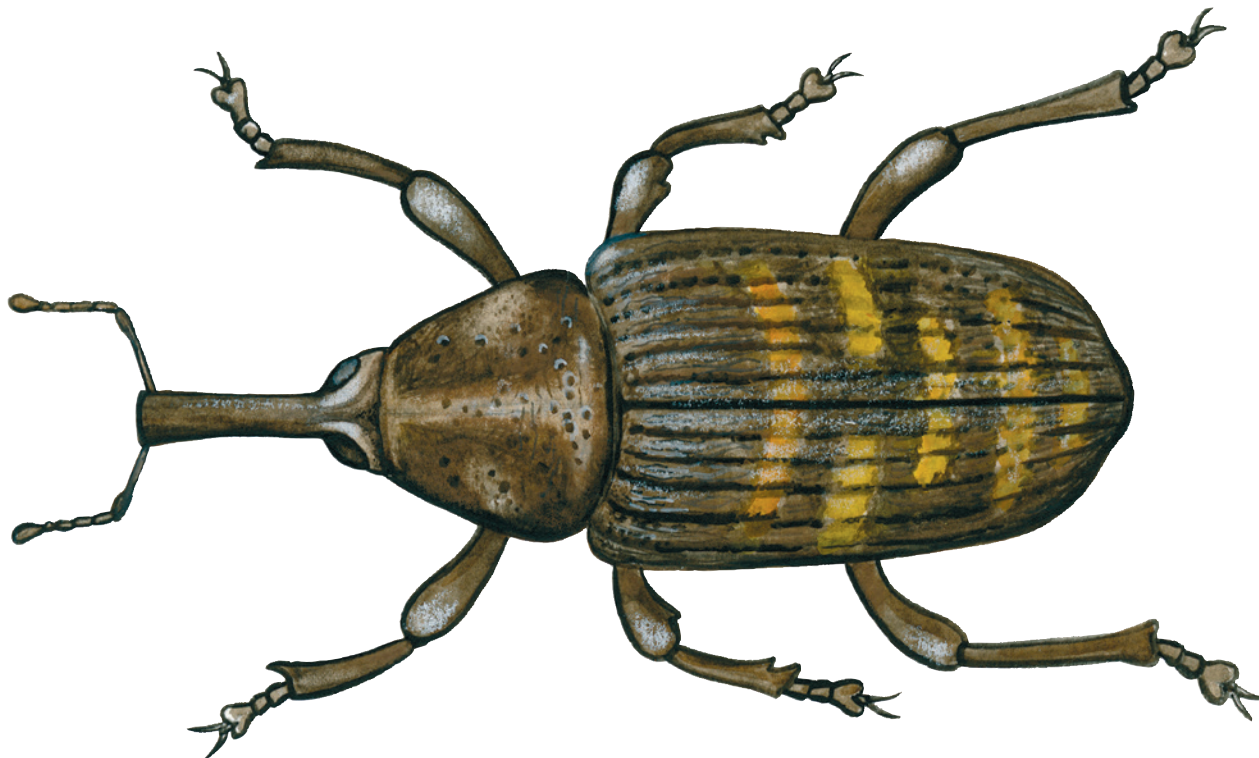

Nåletræssnudebillerne er meget almindelig i nåleskove, især i store rydninger, hvor der er plantet nye nåletræer. Duften fra de fældede træer lokker billerne til.

Kendetegn

Nåletræssnudebillerne er mørkebrun med gule eller gulbrune pletter. Snuden er bred. Larven er hvidlig med et brunt hovede.

Fakta

Levesteder: Skoven
Længde: 1-1,5 cm
Parring: Juli-september
Larvetid: Overvintrer
Puppetid: 1-2 uger

Føde

Nåletræssnudebillerne lever af frisk bark fra nåletræer. Larven lever under barken, og især omkring rødderne på friske og udgåede nåletræer.

Vidste du det?

Nåletræssnudebillerne er et skadedyr i nåletræsplantager. Hunnen lægger sine æg ved rodhalsen på et træ, og larverne gnaver gange i de tynde rødder. De voksne biller gnaver i barken fra friske nåletræer. Hvis angrebet er voldsomt, går træerne ud. Det er især slemt i nyplantninger.



Tegn en stor nåletræssnudebille

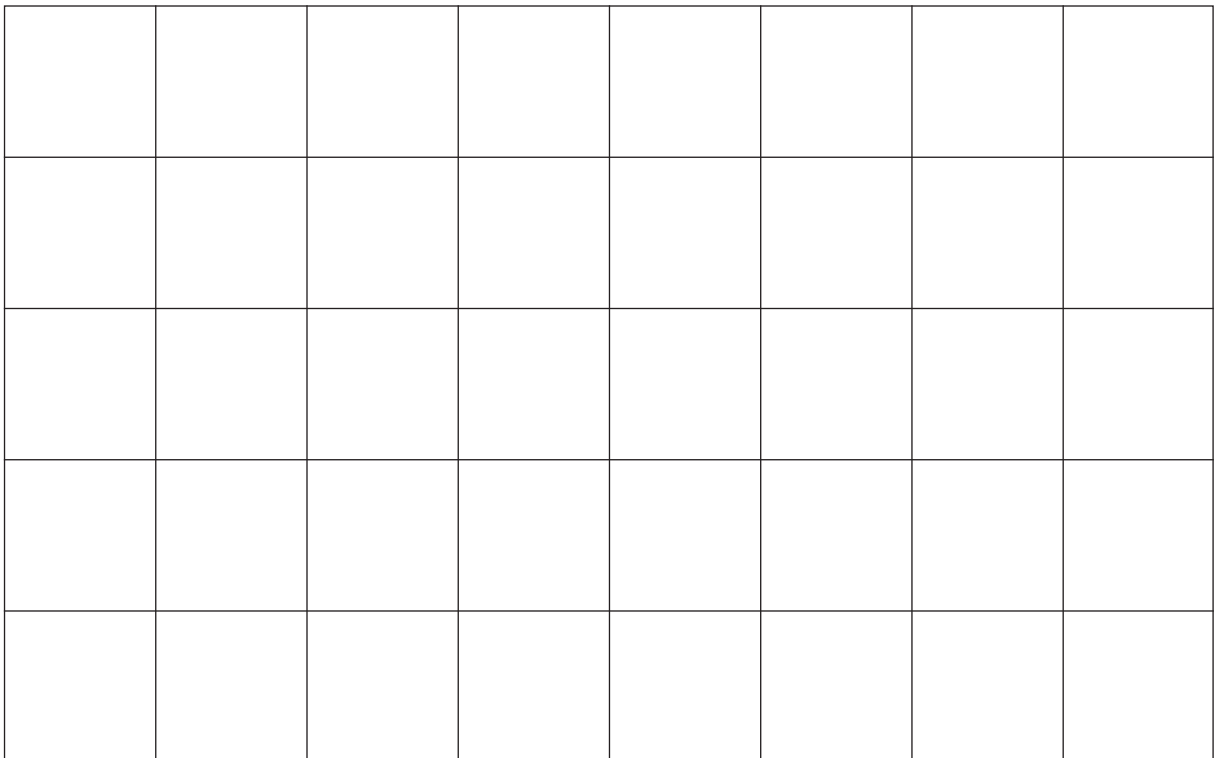
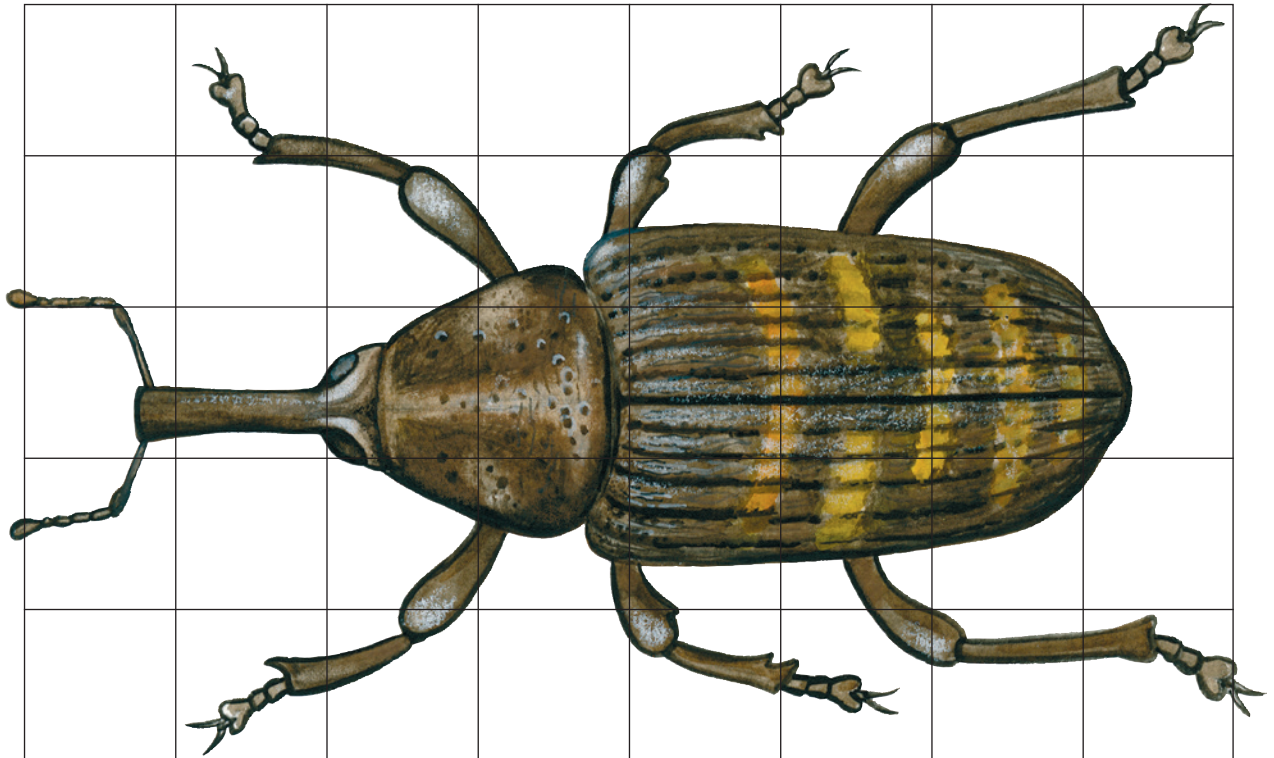



Stor nåletræssnudebilles føde

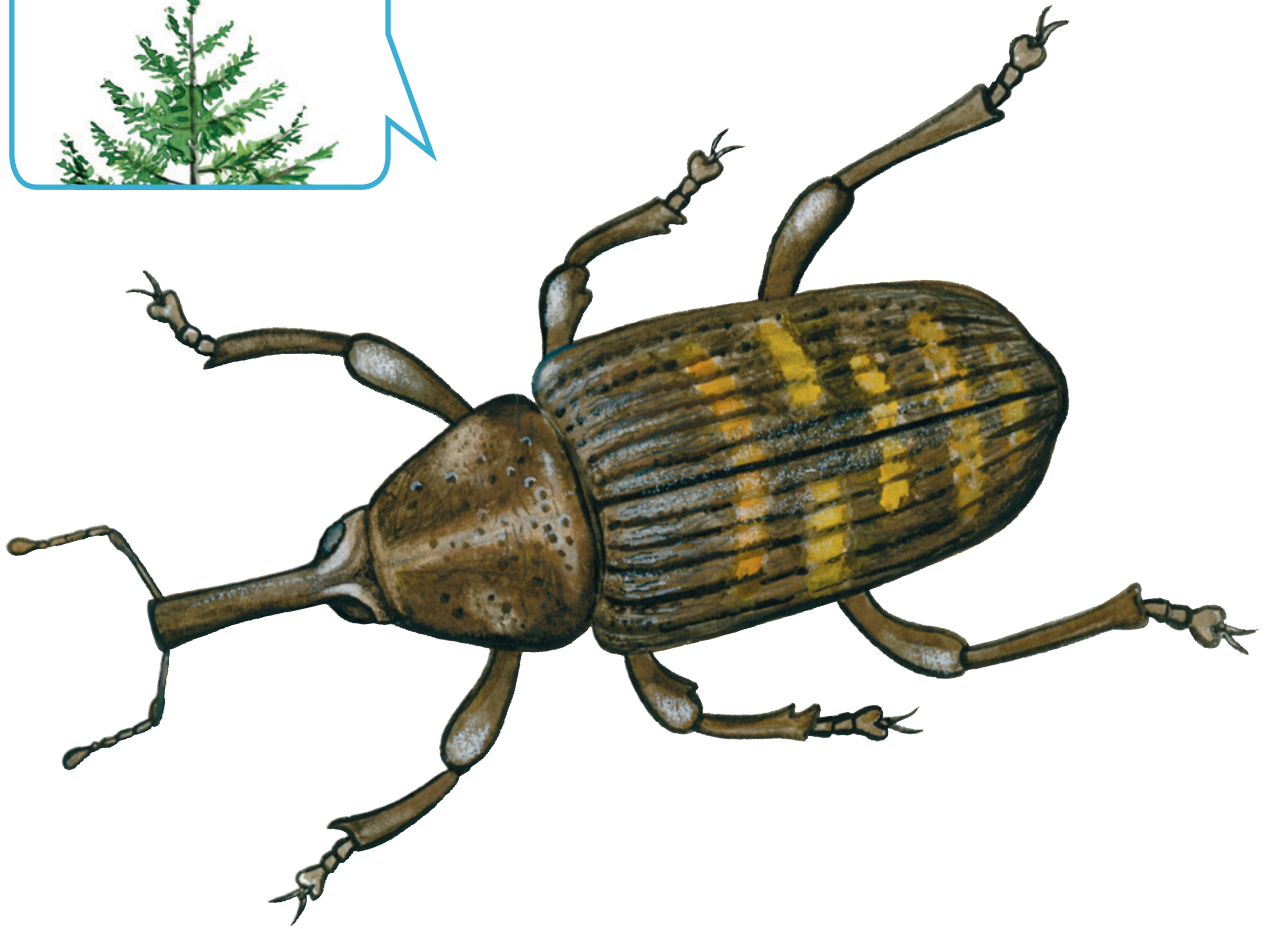

Fortæl om stor nåletræssnudebille
