



# Kardinalbille

Latinsk navn: *Pyrochroa coccinea*

Engelsk navn: **Black-headed Cardinal Beetle**

Klasse: **Insekter**

Orden: **Biller**

Familie: **Kardinalbiller**

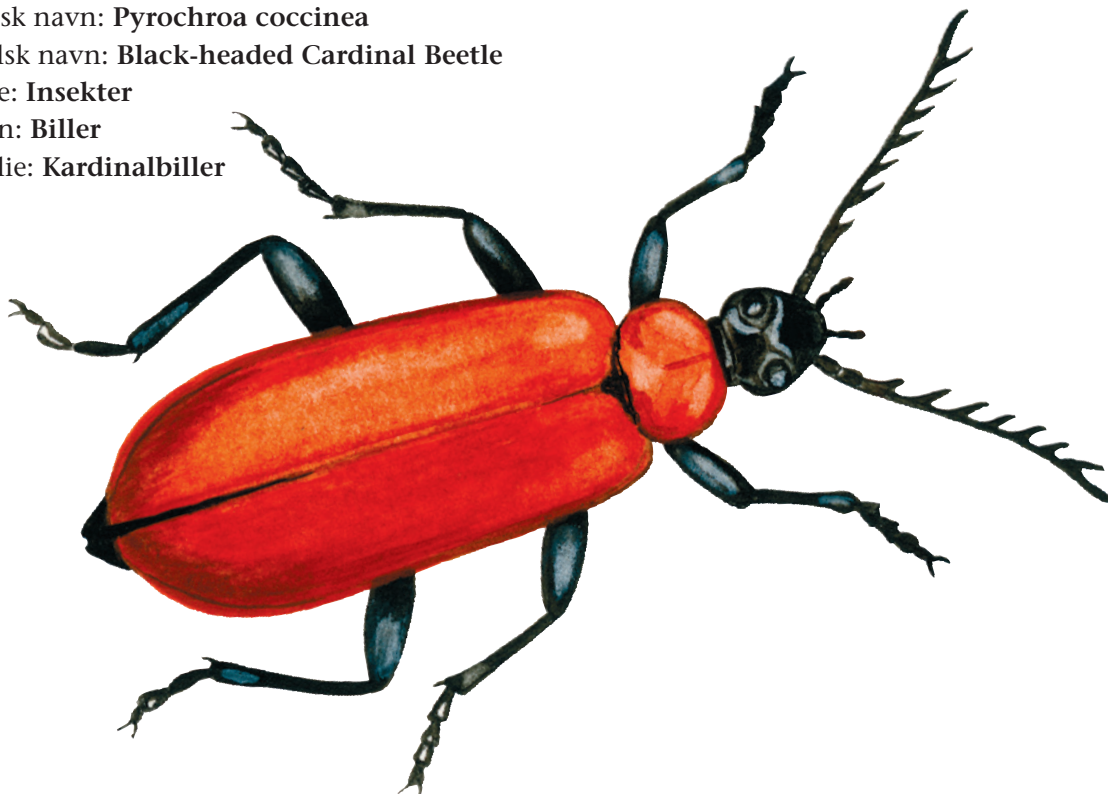

**K**ardinalbilleren er en stor, flot bille, som er meget almindelig i løvskove. Den træffes især i lysninger i skoven og i skovbryn, hvor der er blomster med nektar.

## Kendetegn

Kardinalbilleren kendes især på sine flot farvede dækvinger, der er blevet sammenlignet med de katolske kardinalers røde kappe. Billens ben, hovede og dens savtakkede antenner er sorte.

## Føde

Kardinalbilleren lever af nektar fra især hvidtjorn og skærmplanter. Larven lever under barken på døde træer, hvor den æder både rester af træet og af andre smådyr, der lever under barken.

### Fakta

Levesteder: Skoven,  
Det åbne land,  
Sø og vandløb  
Længde: 1,5-2 cm  
Parring: Maj-juni  
Larvetid: 2 år  
Puppetid: 3-5 uger

### Vidste du det?

Kardinalbilleren lægger æg under barken på døde løvtræer. Da elmesygen for nogle år siden fik mange elmetræer i Danmark til at gå ud, fik kardinalbilleren gode muligheder for at brede sig.



## Tegn en kardinalbille

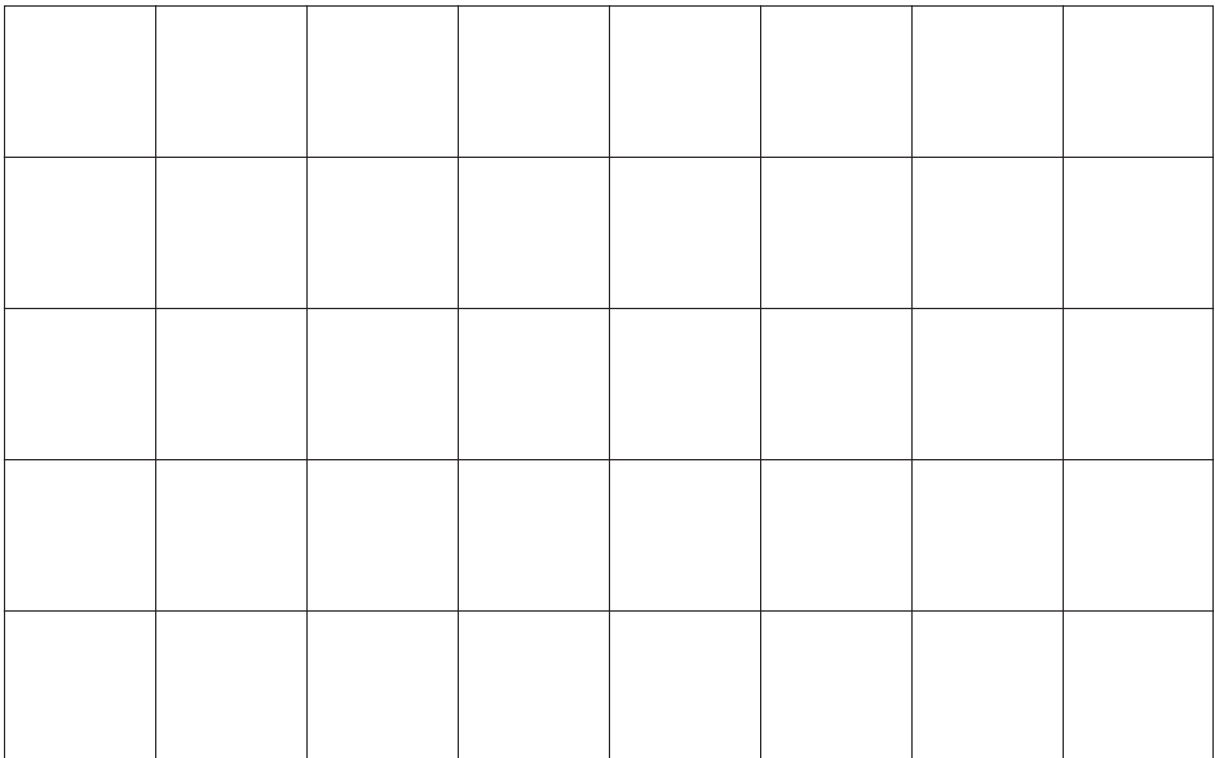
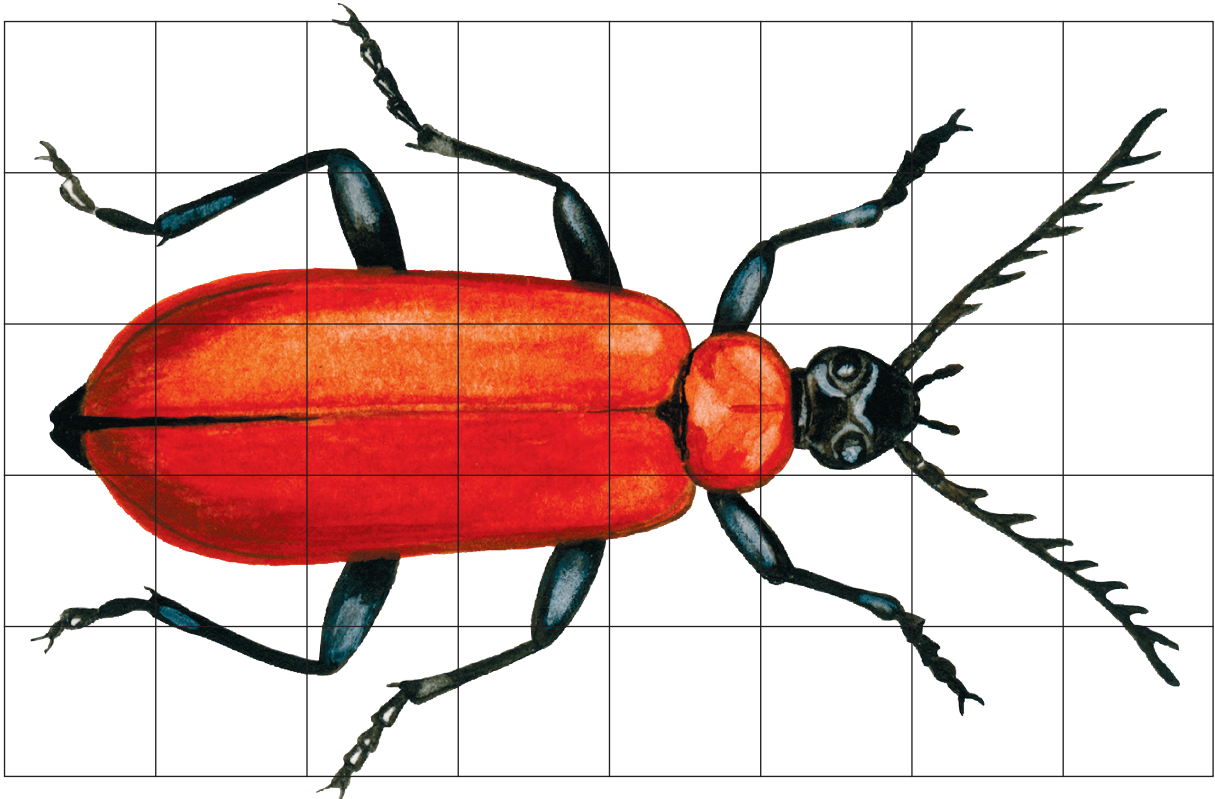



## Kardinalbilles føde

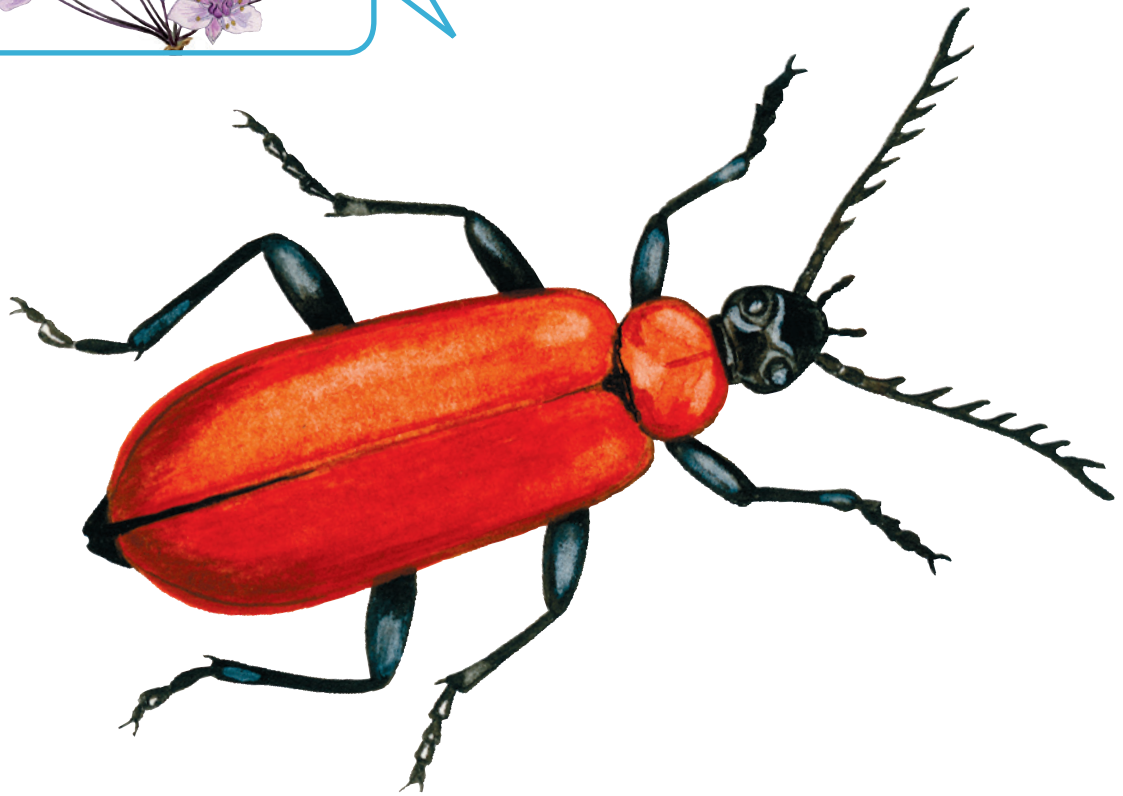

## Fortæl om kardinalbille

---

---

---

---

---

---

---

---

---

---