



Hermelinskåbe

Latinsk navn: *Cerura vinula*

Engelsk navn: Puss Moth

Klasse: Insekter

Orden: Sommerfugle

Familie: Tandspindere

Gruppe: Natsommerfugle ☾

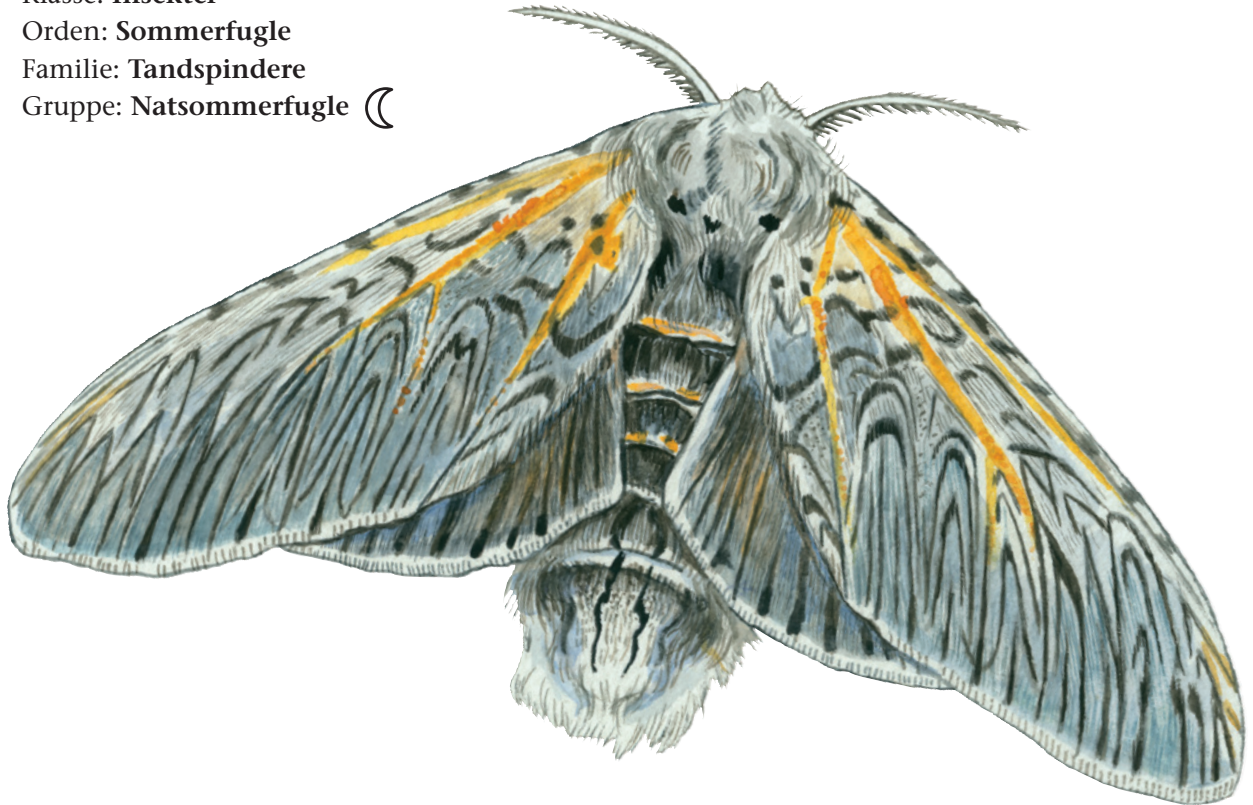

Hermelinskåben er udbredt i hele landet. Den er dog mest almindelig i Jylland. Sommerfuglen lever på heder, marker, overdrev og i klitter, skove og haver. Hermelinskåbe er en natsommerfugl, der kun er aktiv om natten. Man kan tiltrække den med lys.

Kendetegn

Hermelinskåben er en stor tandspinder med en tyk, lådden krop. Den har grå-hvide vinger med sort mønster. Hannen har fjeragtige antenner, og hunnen har trådformede antenner.

Fakta

Levesteder:
Det åbne land
Vingefang: 58-80 mm
Flyvetid: Maj-juli
Larvelængde: 80 mm
Overvintrer som puppe

Føde

Den voksne hermelinskåbe spiser slet ikke.

Vidste du det?

Larven af hermelinskåbe er grøn med sort ryg og oppustet forende med sort og rødt ansigt. Den har en lang gaffelformet hale, hvorfor larven kaldes en "gaffelhale". Larven lever på træer og æder blade.



Tegn en hermelinskåbe

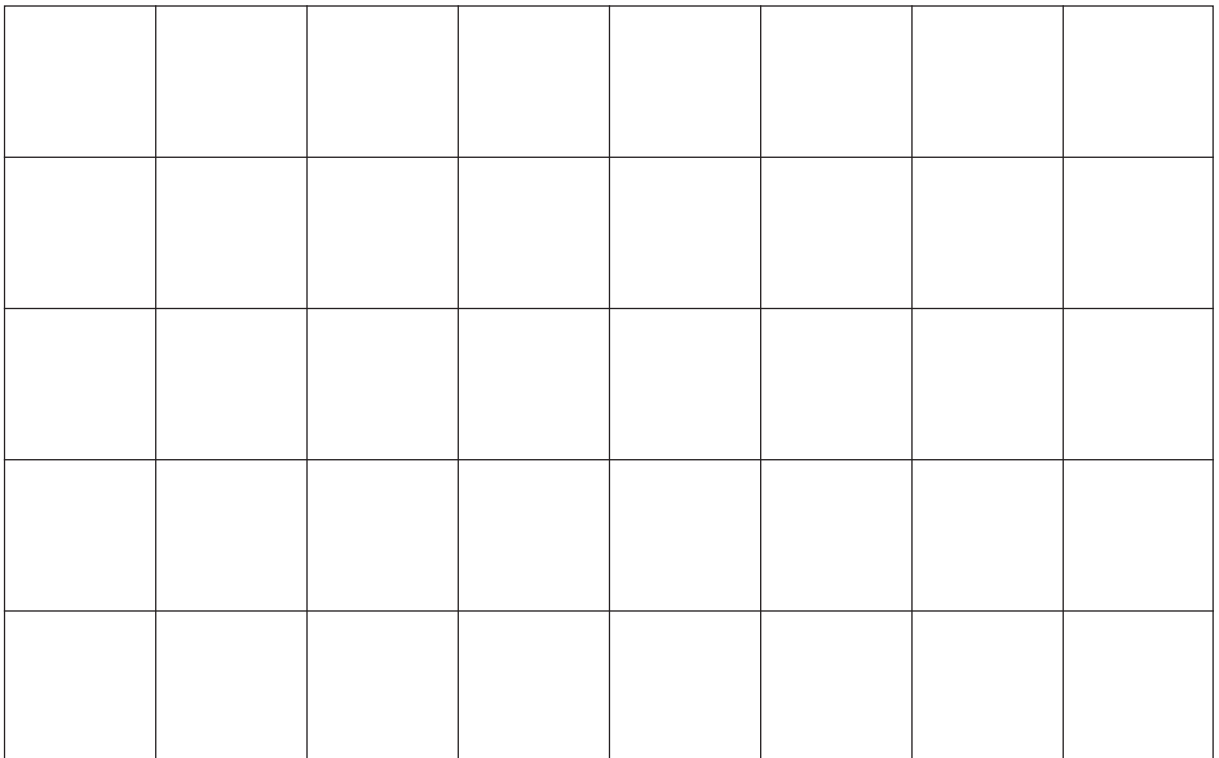
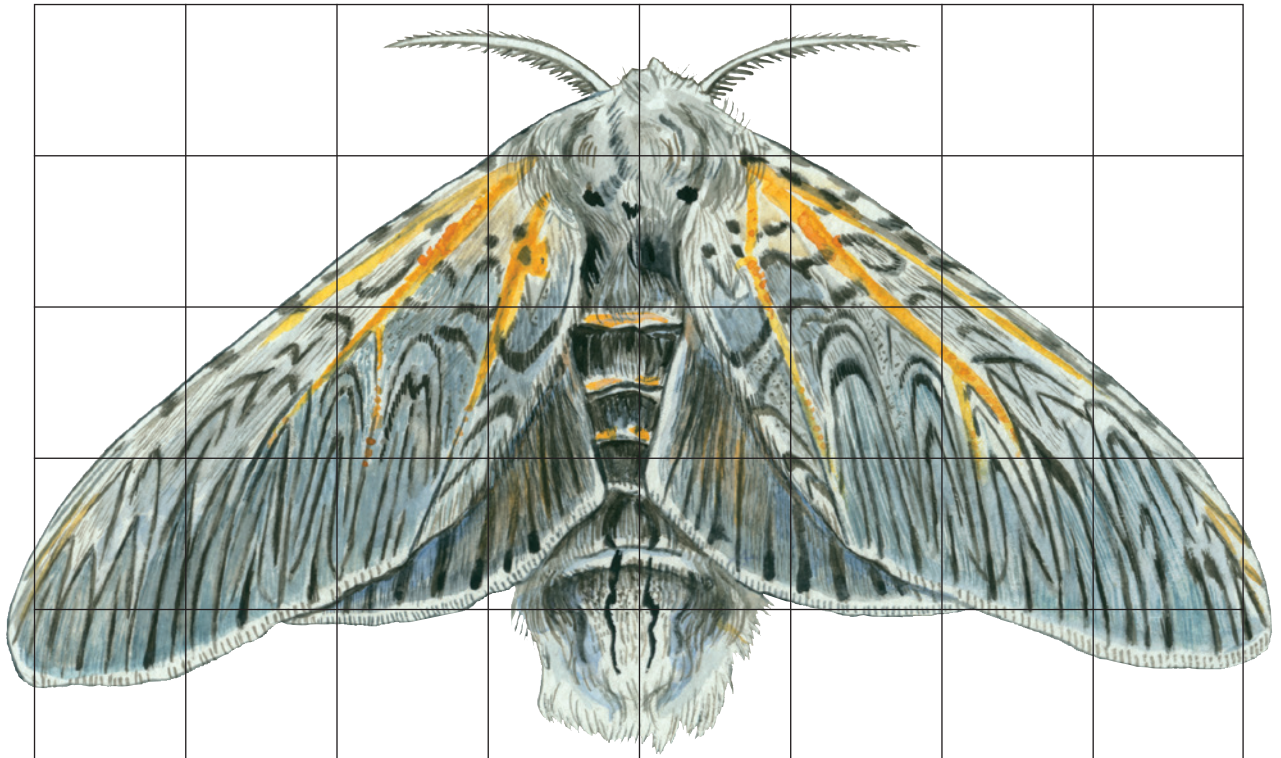



Fortæl om hermelinskåbe
