

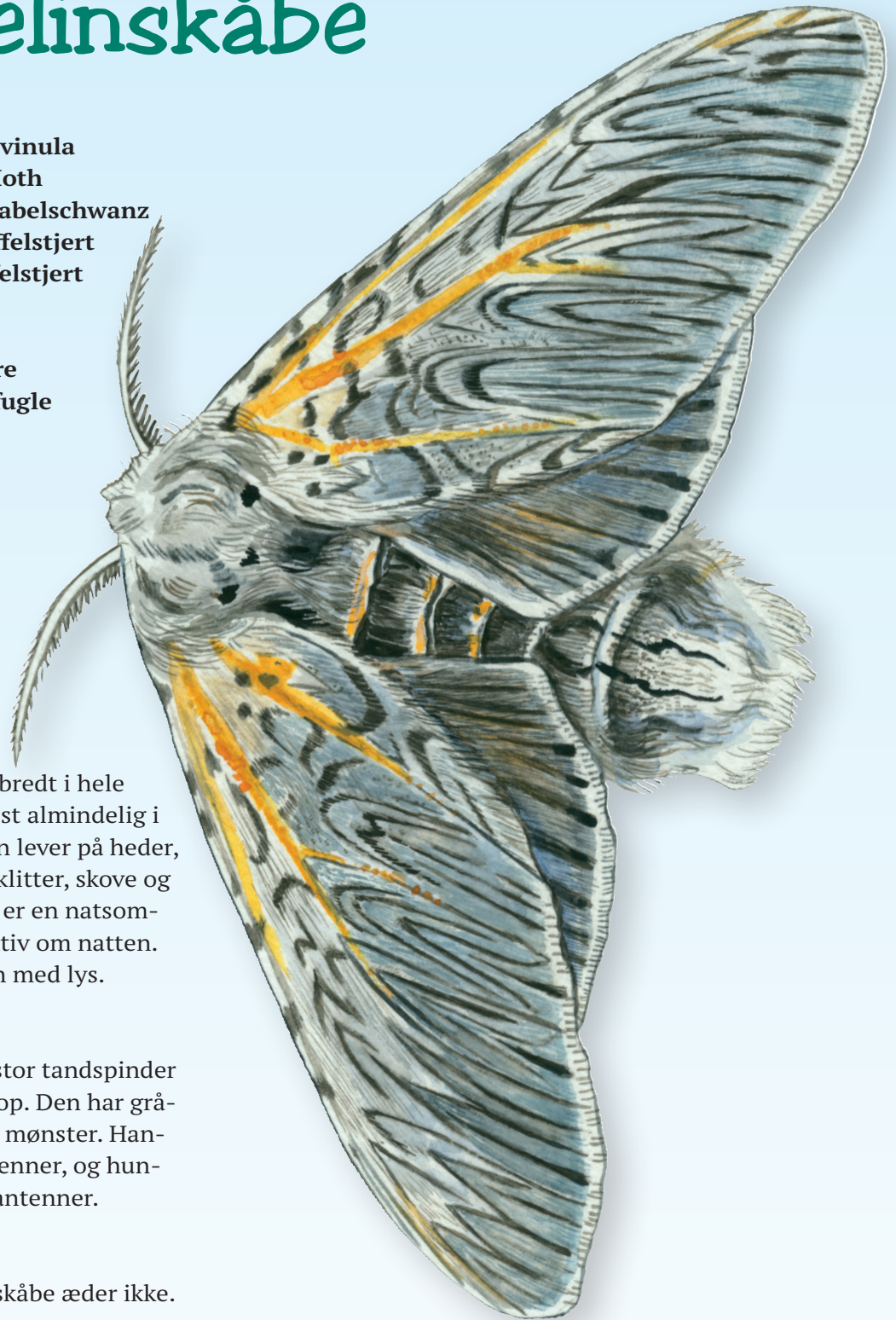

# Hermelinskåbe

Latinsk navn: **Cerura vinula**  
Engelsk navn: **Puss Moth**  
Tysk navn: **Grosser Gabelschwanz**  
Svensk navn: **Stor gaffelstjert**  
Norsk navn: **Stor gaffelstjert**  
Klasse: **Insekter**  
Orden: **Sommerfugle**  
Familie: **Tandspindere**  
Gruppe: **Natsommerfugle**



**Hermelinskåbe** er udbredt i hele landet. Den er dog mest almindelig i Jylland. Sommerfuglen lever på heder, marker, overdrev og i klitter, skove og haver. Hermelinskåbe er en natsommerfugl, der kun er aktiv om natten. Man kan tiltrække den med lys.

## Kendetegn

Hermelinskåbe er en stor tandspinder med en tyk, lådden krop. Den har gråhvide vinger med sort mønster. Hannen har fjeragtige antenner, og hunnen har trådformede antenner.

## Føde

Den voksne hermelinskåbe æder ikke.

### Fakta

Levesteder: Det åbne land  
Vingefang: 58-80 mm  
Flyvetid: Maj-juli  
Larvelængde: 80 mm  
Overvintrer som puppe

### Vidste du det?

Larven af hermelinskåbe er grøn med sort ryg og oppustet forende med sort og rødt ansigt. Den har en lang gaffelformet hale, hvorfor larven kaldes en "gaffelhale". Larven lever på træer og æder blade.