



# Snespurv

Latinsk navn: *Plectrophenax nivalis*

Engelsk navn: Snow bunting

Klasse: Fugle

Orden: Spurvefugle

Familie: Værlinger

**Snespurven** er almindelig som træk- og vintergæst i hele Danmark. Spurvene kommer til landet i oktober-november og trækker i marts-april langt mod nord for at yngle. Snespurvene lever ofte i flokke på 25 op til flere hundrede fugle. De holder normalt til ved kysterne på strandenge og strandbredder.

## Kendetegn

I yngledragt er hannen helt hvid med sort ryg, hvorimod hunnen er grå med mørk og stribet ryg samt hvid bug. Om vinteren er begge køn brungrå og sortstribede på ryggen med gyldenbrunt hoved og ryst. Hannen er mest hvid. Vingerne er altid hvide med sort spids, halen er sort-hvid og næbbet er gult.



Yngledragt

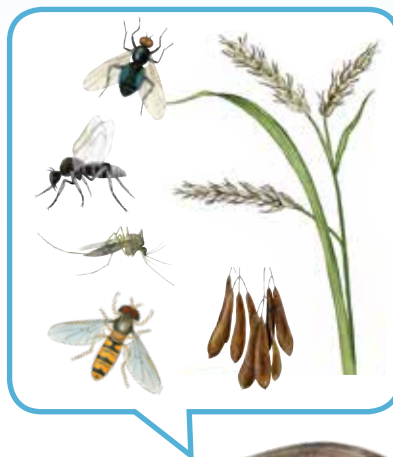

## Føde

Snespurven lever af forskellige plantedele, frø og insekter som fx myg og fluer.



## Fakta

Levesteder: Kyst og hav  
Vingefang: 32-38 cm  
Længde: 16-18 cm  
Vægt: 26-40 g  
Kuld størrelse: 4-6 æg  
Antal kuld: 1-2  
Rugetid: 12-13 dage  
Ungetid: 10-12 dage

## Vidste du det?

Snespurven yngler langs de arktiske kyster ved Grønland, Island, Canada, Alaska og Nordeuropa. Snespurven er dermed den nordligst ynglende spurvefugl. Snespurvene yngler ofte i kolonier i områder med klipper og is.