



Helleflynder

Latinsk navn: *Hippoglossus hippoglossus*

Engelsk navn: Atlantic halibut

Klasse: Fisk

Orden: Højrevendte fladfisk

Familie: Rødspættefamilien

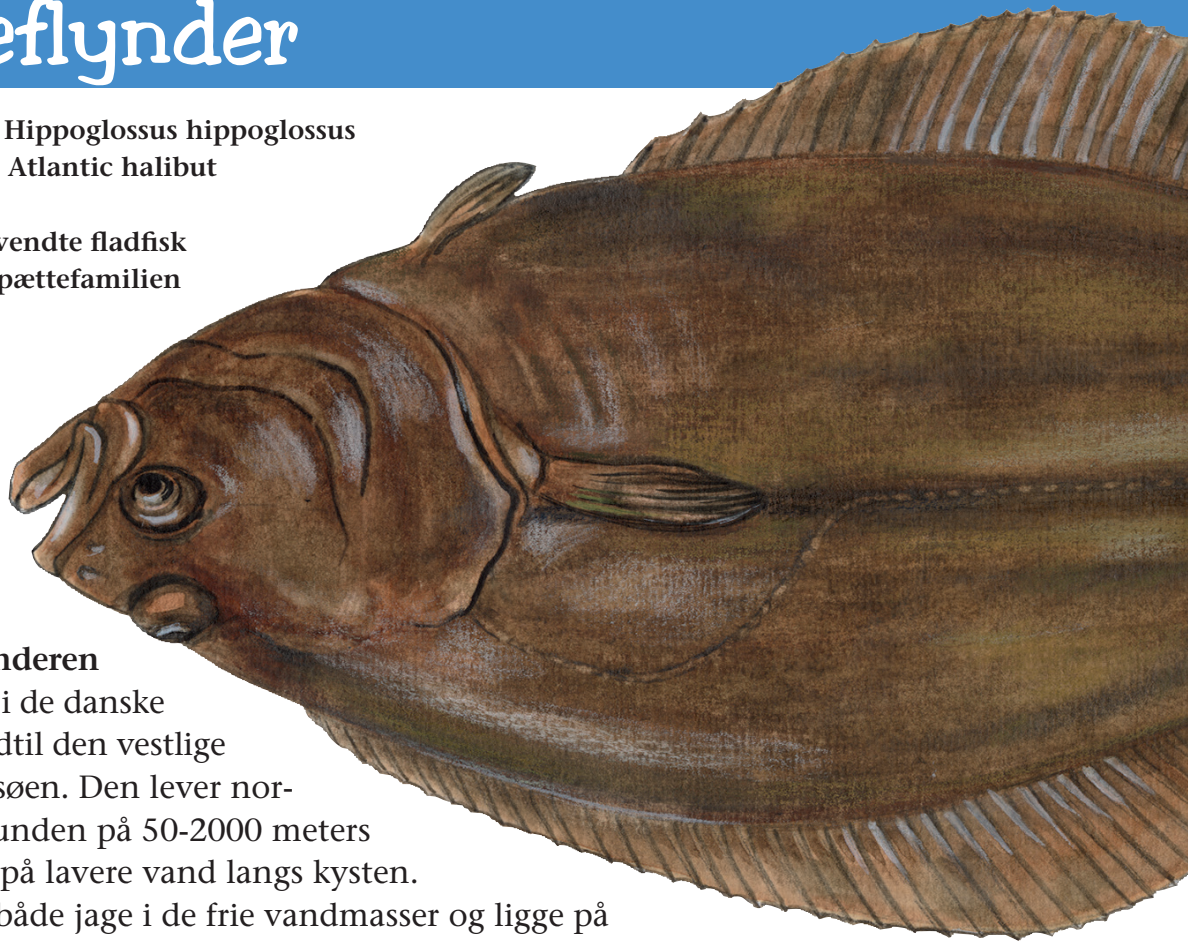

Helleflynderen findes i de danske farvande indtil den vestlige del af Østersøen. Den lever normalt nær bunden på 50-2000 meters dybde eller på lavere vand langs kysten.

Fisken kan både jage i de frie vandmasser og ligge på lur på havbunden, hvor den er godt kamufleret.

Kendetegn

Helleflyndere er højrevendte fladfisk, der har begge øjne på højre side. Højresiden er mørkebrun eller grønlig med spredte pletter. Den venstre side er hvid. Fisken har desuden en sidelinie, der slår en bue over brystfinnen. Den højre side er for det meste opad.

Føde

Helleflynderen lever af andre store fisk som fx torsk, rødfisk, kuller og sild samt krebsdyr og blæksprutter.

Fakta

Levesteder: Kyst og hav
Længde: Op til 350 cm
Vægt: Op til 300 kg
Helleflynder er den største fladfisk
Æg: Op til ca. 3.500.000
Gyder: December-april
Max levealder: 50 år

Vidste du det?

Helleflynderen kan vandre over store afstande hen til bestemte gydeområder, hvor vandet normalt er 400-1000 meter dybt. Gydningen sker på bunden, men æggene og yngelen lever frit i vandet (pelagisk). Når ynglen bliver 5-7 cm lang, søger den ned på bunden.



Tegn en helleflynder

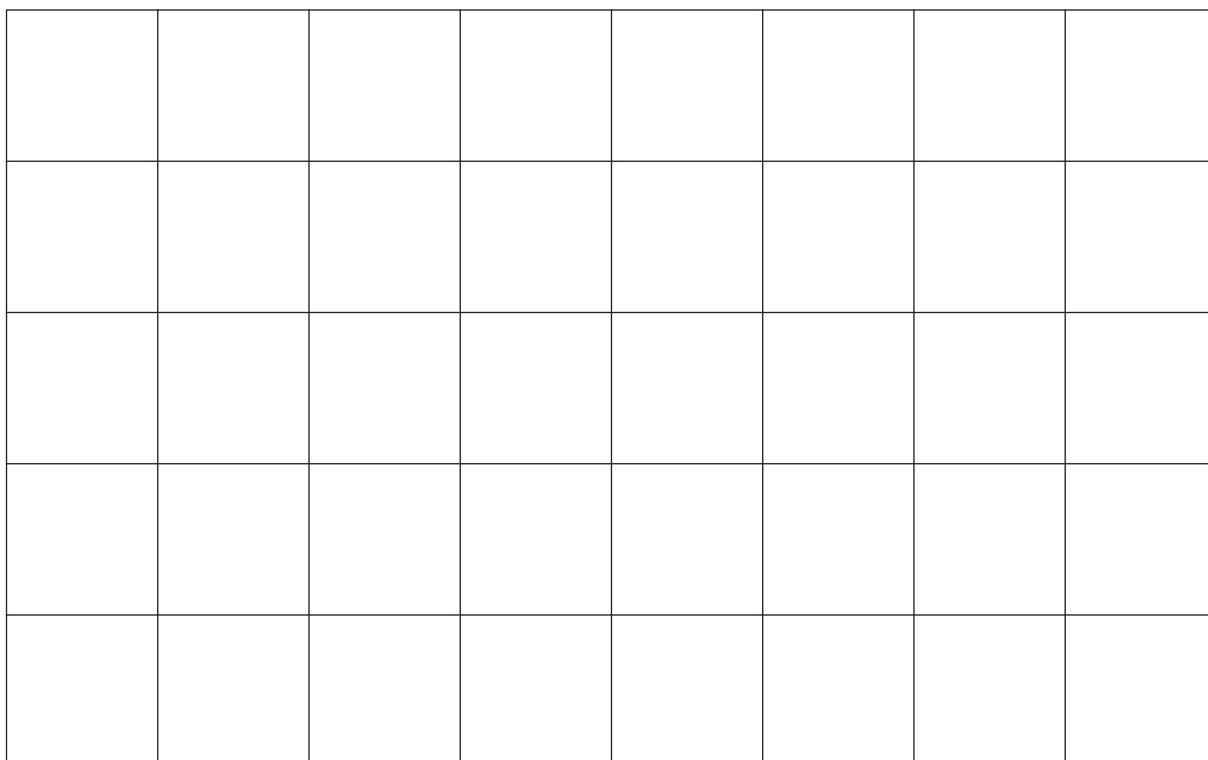
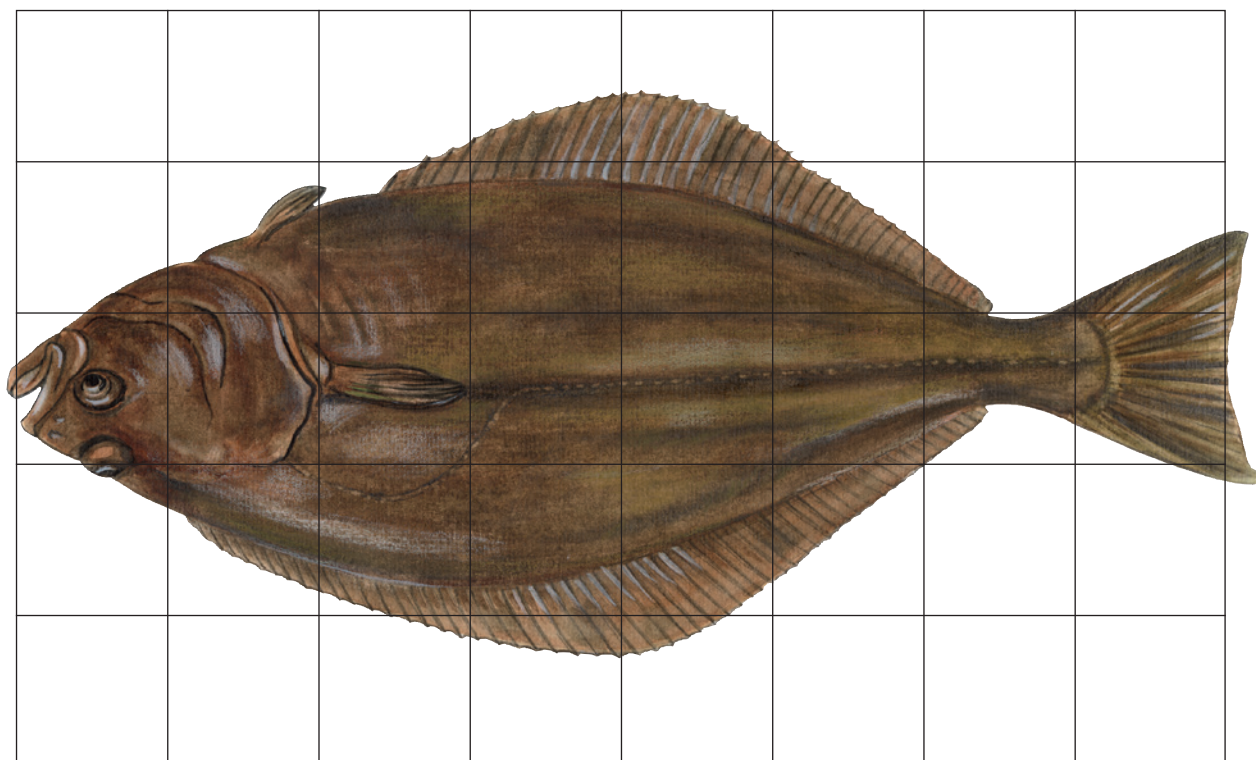



Helleflynderens føde



Fortæl om helleflynderen
